Shanghai, Monday, May 26, 1919. No. 16,618.
THE SHUN PAO, CHINESE DAILY NEWS
Published every Morning and Sunday Established 1872.

申報

中華民國八年
西曆一千九百十九年
五月二十六號星期一
舊曆己未四月二十七日
今天四張售大洋三分
第一萬六千六百十八號

本館現已遷入新屋在山東路漢口路轉角第二十四號總理及編輯室電話一五七六號營業部電話九十五號公用日夜電話一五二七號

本館定報價目 中國境內逐日寄每月洋一元三個月起碼每三個月洋三元每六個月洋六元全年洋十二元歐美各國全年洋二十五元二角半年洋十二元六角郵費先惠郵票不收

本館廣告刊例 頭等 登於評論封面及第一張中縫以二行起碼 第一日每行一元二角 第二日起每行七角五分 二等 登於中縫除第一張中縫列入頭等外以二行起碼 第一日每行六角 第二日起每行五角 三等 長行告白以三行起碼 第一日每行四角五分 第二日起每行三角五分 四等 短行告白 以五十字起碼 第一日每字六厘 第二日起每字五厘

本館啟事一

今日商情排在第四張第十三頁◉拍賣遺失告白在第三張第十頁◉鐵路時刻表在第四張第十四頁此啟

天虛我生編 家庭常識 第八集發售預約

是書已出至第七集所載各節係從申報自由談內選刊均能切於家庭實用頗蒙社會歡迎應承愛讀諸君來函催出第八集茲特從事編輯以答雅宜材料益加豐富內容更求新穎且多報中未載之稿全書准陰曆四月底出版預約出版日截止每冊定價三角預約一角八分附贈本書一至八集分類檢查表一冊合購一至八集合部者祇收一元二角附贈分類檢查表一冊並錦盒一只外埠寄費每冊另加一分半

上海文明書局發行

商務印書館 日用百科全書

三千二百頁‧洋裝二厚冊
定價六元‧預約三元

預約半價僅有六天了 陽曆五月卅一日截止

今日	廿七	廿八	廿九	三十	卅一
陰曆四月廿七	陰曆四月廿八	陰曆四月廿九	陰曆五月初一	陰曆五月初二	陰曆五月初三
請速訂購	止有五天	止有四天	止有三天	止有二天	最後一日

吳敬仲啟事

敬仲前任科發藥房職務業已脫離關係此後倘蒙友人賜顧惠函均請至上海西藏路大慶里三弄一百十五號敝寓為荷

謀職業者鑒

本社現須聘請編纂二人招用謄錄生四人無須現金擔保願就者希向本社函索章程並附郵票三分空函不覆 上海新重慶路三十八號文藝叢報社啟 甲A1516

上海綢綾染業公所通告全體同業不用日貨

本月二十五日開臨時大會為外交失敗全體憤激公議抵制日貨文明辦法六條(一)不染日本綢布(二)不用日人經售之顏料(三)各司友不受中華精煉等公司之雇用限端節前一律退出(四)凡私售日貨之顏料行不與交易(五)同業全體永遠不用日貨(六)派員調查違背上列各欵者公議處罰 A1768

蘇州旅滬同鄉會啟事

昨日敝會開成立大會辱荷盧護軍使楊交涉員沈護道尹長曹局長姚局長及各界團體惠臨以頌詞至深榮感招待未週諸多簡褻特此登報藉申謝悃 蘇州旅滬同鄉會敬謝 A2076

中華利濟三期有獎券今天在南市大碼頭總發行所開獎

中華利濟二期有獎副券限陰曆五月初一日出清

A2071

上海通商各口轉運公所廣告

謹啟者敝同業前次議決已經不裝日船外而日貨亦應一概拒不報裝以盡天職而圖進行故於四月念六日復開全體大會經眾公決凡有日貨於下星期一即五月初五日止一體實行不裝特此奉佈 A2144

牛遜律師啟事

本律師執行職務迄今七載頃將事務所移設法界愷自爾路瑞康里二百六十八號(嵩山路前面)專辦上海地審廳江蘇高審廳暨北京大理院一切民刑案件如蒙委託請至事務所接洽可也此啟 甲A1561

龍虎商標 人丹 真正國貨

(一)人丹為家居旅行隨身必備之品可以救急可以辟疫可以開胃可以清心
(二)人丹在夏令可治中暑中寒吐瀉猝暈胸悶腹脹頭昏目眩等症
(三)人丹經農商部註冊發賣藥質純良價廉物美清香可口回味津津
(四)人丹係真正國貨同胞購服不惟可杜絕漏卮且最合華人體質
(五)價格 小包五分 中包洋一角 大包洋五角 大大包洋一元 玻璃瓶洋二角

上海法大馬路中法大藥房發行

中華實業公司雲南分公司成立廣告

本公司開辦以來營業極形發達尤以所製各種國貨及提倡實業一途頗受愛國志士所歡迎茲為普及國人利便起見特設分公司於雲南省城北街中華新報社內定於陽曆六月十日開始營業所有在地愛用國貨者及有志實業之士可直接與該分公司接洽可也謹此佈白 上海霞飛路二百十二號中華實業公司啟

大昌烟公司招請遠埠經銷人

本公司現因推廣雙孩牌香烟欲招請(奉天)(吉林)(黑龍江)(雲南)(貴州)(陝西)(山西)(廣東)(福建)(廈門)(汕頭)各經銷人如有富於推銷能力者請至上海大新街本公司接洽有相當之權利報酬也 Z A2078

屠元博先生追悼會

敬啟者元博先生前主任常州中學校校務成效卓著七年十月以疾歿於天津萬所同人咸深哀悼茲為先生築紀念塔一座擇於六月廿二日(即舊曆五月二十五日)在江蘇省立第五中學開會追悼並行紀念塔除幕式(一)如有哀輓文件乞先期寄下)凡我校友及素知先生者屆期務希光臨為幸 常州中學校友會啟 A2138

郭柏香啟事

敬啟者小兒儒禧即受之素患神經病迄已多年近來其病愈劇正欲送入醫院調治詎被逃出近聞在外滋鬧因恐生意外事端累及親朋特此登報聲明凡各親友暨各商號倘有與儒禧往來手續均屬無效恐未遍知特此謹告 郭柏香敬啟 Z A2039

包斷烟癮 四十八小時 救國烟 戒烟奇藥水

諸君請看自滬上存土焚燬之後鴉片之命運日緊一日現在英法租界又將會同取締膽屬查禁從此毒物將除使我黑籍同胞不能自由吸食矣鄙人前在美國由外人秘傳精奇異藥水無論男女烟癮大小祇一瓶可在兩天之中包戒斷絕戒後可使身體強壯飲食增多且能心神愉快辦事照常而斷無疲倦乏力嘔吐洩瀉等患(其中並無嗎啡烟土毒質如有化驗出者可向法庭起訴一自上年發明以來經此完全戒絕者已有千萬餘人無不稱為神奇始信不謬今為普救同胞起見每瓶仍收藥本洋二元外埠函購另寄費洋三角際此烟禁嚴迫勢難苟延倘望吸烟諸君趕緊早戒勿再觀望而致燃眉不及也○沈思棟謹啟○總經理處上海英大馬路口江西路三十九號美通洋行 A1897

商務印書館自製 化學器械 博物器械

化學器械 一百零七種
博物器械 動物學用 二十三種 植物學用 十五種 礦物學用 十一種

化學博物器械為用至繁為數至夥本館自造此類器械已得一百五十餘種全國學校爭相採購咸稱適用名稱價格另詳目錄函索即贈

涵芬樓秘笈 第七集出版

目錄列下
▲西山日記 ▲續名賢小紀 以上二書為或舊鈔或舊刻皆人間罕見之秘笈
▲土苴集 ▲道餘錄 連史紙三元 毛邊紙二元五角
▲几上語 ▲枕上語
▲存復齋續集 (共書七種)

▲第一集共八冊 ▲第二‧三‧四‧五‧六‧七集各八冊 連史紙二元半 毛邊紙二元

商務印書館啟

包天笑主任 小說畫報 出二十號版

封面 五彩精印夜警 插圖 五彩精印金少梅時裝仕女 短篇 中將夫人(天笑)和合湯(毅漢)秋雨菴(延陵)劫後餘生(碧梧) 長篇 風雲變幻記(天笑)恨海孤舟記(鵷雛)考工野史(無可奈何齋主)同命鴛鴦(髯翁)

上海棋盤街文明書局發行 A丁734

寧紹公司股東聯合會通告

啟者本月十八號公司股東會仍無結果本會應積極進行以達維持公司之目的凡我股東如表同情請速入會以期羣策羣力保我股東權利入會時請將息摺交與河南路拋球場寧波旅滬同鄉會內本會事務所收存當掣收條可也此佈 寧紹股東聯合會啟 A2070

寧紹商輪公司啟事

啟者徐正甫即徐正記代客報關裝伙實為徐君個人營業並非本公司職員外人來口問及函詢者莫不指徐君為本公司雇用之報關人本公司欲免除誤會起見特此聲明 A戊2127

寧波洋布同業啟事

竊吾業自宣告抵制某貨本限兩星期後一律停裝今觀各方面進行頗為熱心吾業亦國民一份子詎忍漠視為此邀集同業公議即日起日貨一律停裝以表決心特此聲明請垂鑒焉 A2064

上海第七期慈善救濟券頭獎獨得洋五萬元

額設四萬號全張五元每條大洋五角准陰曆五月十一日在上海開獎 A

法國慈善協濟券發售露佈

大法國政府批准發行慈善獎勵券由法國駐京公使奉命監理在上海由法公董局擇定地點開獎
頭獎五萬元◯二獎二萬五千元◯三獎一萬元
共計得獎之券數有三千五百九十九張較他券利益為優各獎券票號均有出售
躉批處本埠法國郵政署

上海麪粉公會遷移開幕

本公會現在新開河民國路建築會所落成定於陰曆五月初一日連同麪粉貿易所一併遷移開幕特此廣告祈各注意 Z A2 65

大源公司股東常會日期通告

茲訂於舊曆四月二十八日在上海(地名載在入場券內)開股東常會報告營業狀況賬目情形並議決發息辦法及關於公司各項要務請諸位股東於五日前開明股戶股數及股票號碼清單至上海派克路潤身里本公司董事會書記處簽到以便查對股冊填給入場券(每人一紙)其託人代表者除持清單外並帶委託書(須各股東本人簽字蓋章者)務祈準時惠臨無任盼切除函告外此佈 再丙辰紅利所發證券俟大會後通告兌付日期及地點又佈 董事會啟 甲A1303

大源公司啟事

敬通告者現經議決本公司股票息摺前因屢次續招股份加蓋戳章不足以昭鄭重且去春依法改組變更制度舊股票格式更不適宜茲須一律更換新股票新息單均已刊印告竣共分四種計元字票每紙十股亨字每紙五股利字每紙二股貞字每紙一股各照字號附息單一紙准自四月初一日起辦理此項換給手續除將詳細章程另行函告外如諸股東攜帶票摺到上海派克路潤身里七號董事會書記處接洽可也如有未經接到通函者可向該處索取章程再請於換票時發現原票遺失或轉讓更名抵押等情應依照平時手續另具書證辦理不能即予補換合併聲明 董事會經理蓋章 甲A1364

瑞隆股票公司廣告

本公司開設大馬路南石路口買賣華洋各種股票內國公債鐵路證券等項兼做押欵評準市價誠信無欺如蒙賜顧格外克己再本公司為便利南京方面起見已託南京府東街乾源莊林錦堂君為駐寧經理寧垣賜顧諸君請就近接洽為荷 電話中央四二五六

金城銀行廣告

本行遵照公司條例集資本銀二百萬圓經理商業銀行各項業務所有存放欵項利息匯水佣金無不格外克己以副諸君賜顧之雅意天津總行設在天津法租界七號路四十三號 北京分行設在北京西河沿東頭路北 漢口分行設在漢口英租界歆生路九號 上海分行設在英大馬路山西路西角四百七十六七號(電話)經理間中央一三五〇號營業間三八〇〇 其他各都會商埠均有特約代理機關辦理匯兌等項事務 A1753

上海中國銀行廣告

本銀行上年修正則例股東會成立公股商股實在已收足資本一千二百二十七萬九千八百元歷年盈餘公積金達一百二十九萬八千五百五十二元六角特別公積金達一百八十九萬八千九百三十三元六角八分總行設在北京各省埠設有分行號所一百十處 18 上海分行理

上海德華銀行清理處懸賞廣告

茲啟者所有欠本清理處欵項之敵國人民及商店倘有人能通報本清理處因得發見或變賣其產業或資財者本處當贈以相當之酬報欲知詳情請詢本處清理員代表R. A. Stuart可也 上海德華銀行清理處 清理員A. G. Stephen 代表R. A. Stuart 啟

新華儲蓄銀行敬謝來賓

昨以敝行開幕辱承各界諸君隆儀稠疊吉語繽紛重荷賁臨無任慚感接待不周尤切悚惶謹此鳴謝伏祈垂鑒 A戊2142

甬順泰報關行啟事

小號報甬各貨在舊歷四月念四日止凡某國之貨概不接裝敝經理裘小竹因家有事於四月初六日返甬尚未回滬來函所云傳聞未免失實嗣後如有此種函件來相告語者不再作覆特此聲明 Z A2063

華商鑄豐搪磁有限公司廣告

本公司在上海設廠自造搪磁面盆飯鍋火油爐盃碗等及各種洋磁器具名目頗多不及細載並聘請專門工程師監製揀選上等材料精益求精取價從廉倘蒙各界惠顧自當格外克己以副雅意 總發行所五馬路十九號 電話二千三百七十六號 Z A1946

山東嶧縣中興煤礦公司開股東會廣告

本公司訂於本年六月十五日即舊歷五月十八日下午二鐘在天津意界二馬路本公司開第九次股東常會報告上年營業情形暨分派餘利並改選董事監察人請各股東於會期前五日將股票息單送本公司掛號換給入場券以便招待除函達外特此通告 中興煤礦公司董事會啟

請用國貨砂皮

本廠自製銅砂皮 鐵砂皮 木砂皮 以及砂帶 砂粉 貨與舶來品同而價廉於上海大五金店俱有出售銅砂由上海亨達利美華利經售愛國諸君請速購用以杜外貨 寧波北門內植物園民醒砂皮廠啟 戊A2023

上海瑞昌發記久布號遷移開張廣告

本號向在北市英界開設五十餘年專做青藍布疋秋莊夏布運銷外洋粵東內地等處久已四遠馳名今因改組加記擴張營業遷移至望平街三馬路南首交易仍舊設門櫃所有棉夏各布貨品顏色倍加認真貨客雅誼現值夏令門銷秋莊上品各色夏布無不齊備廉價發售以廣招徠今當遷移開張伊始特此披露諸祈雅鑒 A1540

中報館精製照相鋅版

中報館代作廣告美術字並代撰書寫文

本報創始於同治十一年即一千八百七十二年

設製照相銅版鋅版者鑒

本館現在置有銅版部專製粗細照相銅版及鉛版鋅版等件料質精良價格公道且製造之法非迅速又特優美極此佈告

申報館啟

唯一毒门陳伯咸醫士

六馬路電車轉角處後面東首第五石庫門左 懷安施醫局

花柳一症首在慎醫陳君伯咸懸壺海上越念餘年凡經治愈指不勝屈近更參用注射血清新法見效益臻安速世有患者幸注意焉

贊成 朱葆三 沈聯芳 楊少川 周金箴 虞洽卿 陳潤夫 顧馨一 王一亭 傅小庵 謝仲笙 謝蘅牕 梁炳垣 吳蔭庭 姚紫若 錢達三 聞蘭亭 項如松

交通部上海工業專門學校(原名南洋公學)招考廣告

本校現在上海招考專科一年級中學初二三四年級並在天津武昌廣州三處招考專科一年級中學四年級插班生報名處及考試地點上海(在徐家匯本校)武昌(在省立第一師範學校)天津(在南開中學)廣州(在西關寶慶街卅一號南洋公學同學會)報名時應繳四寸照片一張考費二元概不發還考試程度單報名時領取報名期(上海六月五號至二十號外埠六月十六號至卅號)考期(上海六月念五號起外埠七月三號起連考兩天(每日上午八時考起))收費(全年學膳費九十五元體育僕役費各二元如有各項試驗及實習者每科每星期二時全年收費洋二元多則依此遞增又化學存儲費四元少補餘還又入校第一年納圖書館閱覽費洋二十元)

上海新開誠泰油號

運銷皖豫魯徐等地 小磨蔴油 零躉批發 格外克己

皖豫魯徐爲產生芝蔴區域製作小磨蔴油就地取材故料味美香烈異常現屆夏令衛生家大都屏除葷膩喜尚清爽油一項爲調和蔬菜製作茶點之必需美品且功能解毒袪痰清胃潤腸深合衛生之旨本號選運到滬廉價發行備有罐裝攜帶便利用以送禮尤爲合宜如蒙惠顧請認臨白克路珊家園口八十三號爲荷 A乙204

南洋烟公司鄧頌庭致興業烟公司陳才寶書

才寶君鑒君非由鄙人帶港介紹南洋兄弟烟草公司在滬當販賣經理之職者耶簡氏兄弟待君不薄月薪由二十元增至百二十元去歲二月間同人不滿意於君君稔所聞知難戀棧不得不自辭以全顏面南洋退後欲組織興業烟公司簡氏兄弟早已知之誠以振興國貨人人有責中國實業愈多則挽回利權愈大即借南洋烟公司爲練習場所養成國貨人才亦屬快事故二月後全年薪金照支且給獎金一千五百元總理照南君知閣下有志實業由個人再獎金一千五百元合計弁薪金四千四百餘元此外更由照南君特借洋五千元俾閣下速開辦興業在南洋公司之心希望得一良友不料反成一敵人影射牌子搖動同行及社會顛倒是非良心何在不特出南洋公司意想之外亦出弟個人意想之外昨到南洋公司見杭州金德勳來書亦言閣下會到杭州派夥友到商會門前分送報紙及傳單以圖誣謗南洋務達以怨報德之目的弟囊者曾受傾軋幸公司明察否則足下恩將仇報久遂大慾矣發財有命不可免強清夜平旦願再三捫心思之區區直言幸祈明察 五月念三日鄧頌庭謹上

陳才寶答鄧頌庭書

頌庭君鑒頃閱報載尊書各節以南洋兄弟烟草公司此次受拒日抵制風潮歸獄於鄙人之暗中指使昧於恩仇等語閱之不勝駭異鄙人今日之經理興業烟草公司亦猶前日之經理南洋兄弟烟草公司之販賣部份同此提倡國貨心理當茲國貨萌芽時代正望互相激勵以期貫徹宗旨豈忍自相戕賊貽笑旁人此次在杭州分送報紙及傳單究竟是否出於鄙人指派日久自能明瞭姑不深辯至於鄙人與南洋兄弟烟草公司在上海創立之規畫及如何脫離關係及脫離後承簡先生兄弟之借款各情節來函措辭頗極崎嶇亦不屑詳辯惟五千元之借款係屬個人交際上之關係來函遂指爲開辦興業烟草公司而設於事實上顯屬不符有碍興業烟草公司名譽鄙人不能不申明者也以後恕不作覆專此奉答幸希鑒察 五月念五日 陳才寶謹復

報界聯合會 江蘇教育會 寰球學生會 證明 南洋兄弟烟草有限公司完全華人產業

(一)證據 ㊀南洋公司改組有限公司之決議案 ㊁改組有限公司呈請註冊稿件 ㊂農商部註冊執照 ㊃股東名簿 ㊄股份冊 ㊅股票及股會票存根 ㊆帳目(財產之來源) ㊇工廠之內容及利益分配(原料)美種烟葉產於濰縣黃岡均州鄧州南雄等處(工值)完全華人(直接費)完全華人 ㊈上農商部條陳 ㊉舊金山中國領事執照 以上各件均足證明無日人資本

(二)事實 ㊀當張鳴岐爲廣東巡按使時該公司曾與某公司涉訟不在日本領事署而在巡按使署 ㊁去歲該公司簡照南因調查烟草事業赴美回國時所執護照乃舊金山中國領事之護照 以上兩事均足證明該公司經理確係中華民國人民

(三)調查者 江蘇省教育會代表吳和士顧蔭亭 報界聯合會葉楚傖包世傑 寰球學生會代表朱少屏

(四)調查年月日 中華民國八年五月二十二日五時

中華國貨維持會證明南洋烟草公司確係華人之產

南洋烟草公司創辦有年煞費經營屢仆屢起簡氏兄弟子姪之毅力殊堪欽敬邇因眾口鑠金遂致議論紛紜本會原有維持國貨之責既未便漠焉不察又不能率爾證明爰公推會長王介安議長汪星一親至該公司總務處調查股票股東名冊註冊執照部批章程各種帳目等一切證據乃知眞相茲特證明該公司確係華人之產以釋羣疑 A J 998

證明南洋兄弟烟草公司全係華人之產

溯南洋烟草公司創自前清光緒三十一年由簡氏兄弟發起招集完全華人股本十萬元設製造廠及發行所於香港旋設分銷處於上海當草創伊始製造固欠精良且是時風氣未開國人罔知國貨之當重故出品不能暢消兩年間資本虧耗已逾原集股額不得不變產償債遂由簡氏兄弟叔姪全盤承頂改爲兄弟公司自改組後仍復連年虧折屢瀕於危當時簡公銘石在安南提岸營業尚稱發達照南玉階昆仲所作暹羅貿易亦歲獲大利是以將安暹兩莊之盈餘以調劑烟草公司之虧耗故數年僅得支持迨民國肇造國人被世界潮流所激漸知國貨足挽回利權且該公司製造又日益改良近數年生意遂愈臻發達況簡氏兄弟又善用其財凡有救災義舉社會公益莫不極力捐資倡辦國人感情愈深所以愛用其出品者愈衆今爲一部分人所嫉妒或利用時機謂內有日股布散流言意存破壞不知破壞之關係於簡氏兄弟財產事猶小關係於中國實業前途事極大也同人等對於該公司或爲股友或爲職員或曾爲經理對於簡氏兄弟或爲世誼或爲鄉鄰知之較詳用將始末情形陳述足證明該公司全係華人之產免國人爲流言所惑以致利權外溢幸甚股友幸甚再者凡有義舉到該公司勸募者雖巨萬之數立由簡氏兄弟當面簽捐如有外人股份豈有不商諸股友便能任意立捐巨資更足爲該公司無外股之明證矣

上海粵僑商業聯合會

梁綸卿 鄭陶齋 葉蕙荃 傅綺綸 黃澤卿 鄧志揚 黃式如 容堯衢 許奏雲 周清泉 陳少白 楊易初 李灼亭 招海泉 蔡雨階 陳輔臣 梁煜臣 胡侶樵 陸尹卿 何少莊 陳禮庭 陳翊周 鴻賓 楊復初 張蔭章 伍展雲 杜清泉 張溢平 李鳳岐 魏頌庭 任植雲 呂杰堂 李北搏 葉尚文 鄧惠衡 石伯原 馮均臣 戚笑璘 友華 陸瑞芝 馮熾南 潘豪卿

A乙2060

華豐衣莊 賤賣存貨 限四月底截止

本莊自曾賤以來迭經削碼荷蒙本外埠○各界諸君連次惠顧均稱價值眞正便宜有口皆碑非敢自誇今存貨無多結束在即特將上好粗細皮衣時樣棉夾單衣以及綢緞顧綉軍用帳篷棉夾單軍衣裹腿洋號等又復特別削碼准限本月底截止閉歇不再延期特再佈告大好機會幸勿自悞 三馬路石路口華豐衣莊謹啓 AZ

好人相逢 惡人相離

價值公道

紐約牌香烟又名藍錫包之品質遠勝於他種香烟所以吸香烟者咸購吸之而他種劣烟遂居淘汰之列吸紐約牌香烟者既如是之多此實該烟品質精美之明証請即日購一包試之

英美烟公司

鐘表業公決不進日貨

敝業發售各貨來自西洋爲多間有兼備日貨爲數本屬甚少近日國民激於外交之公憤舉情一致敝業亦商界一部份自應共盡厥責議決即日爲始趕將前備之貨售脫藉保成本以後無論何種日貨概不再進除另訂公守規則嚴行限制查察外特此登報聲明

美華利南號 美華利北號 史惟記 時中公司 時計公司 義泰祥 茂德利 恒得利 榮華祥 餘昌公司 華興利 孫廣興 時利和 大昌祥 同啓

招請職員

本公司招請職員旬日以來報名者雖多然資格殊難盡合除一二職位業已訂定外當此提製出品時代各項職員急待延聘惟須有現金擔保者方爲合格有志者函索章程即寄

上海霞飛路二百十三號 中華實業公司啓 A乙2059

注意

敝公司見有某某廠家在中國發售之肥皂及他項化妝品利用敝公司著名各牌香烟之名稱且其包件亦刻意摹仿敝公司之翠鳥牌刀牌前門牌三砲台與他種商標均被依樣描摹故敝公司宣告衆聽敝公司與此等廠家並無關係且彼等所售之肥皂及他種物品亦非敝公司製造至其摹仿敝公司之商標並用敝公司之香烟牌名藉以推銷肥皂及他種物品者必因敝公司著名香烟之牌名足資號召乃欲利用之以圖獲利耳特此聲明

駐華英美煙公司(有限英國公司)謹啟 CA469

上海時豐製造油蔴絲廠啓事

竊維油蔴絲一業我國銷用甚廣向由他國輸入利源外溢漏巵極大本主人爲提倡國貨起見悉心研究特聘化學大家專造油蔴絲以供五金號船廠工藝機器廠之用其貨質之精美價目之公道較舶來品尤爲優勝近有無恥之徒假冒本廠牌號混圖漁利一經受愚爲害非淺務請各大廠號留意本廠爲推廣國貨計近更精益求精併於即日特加雙金商票爲記以杜假冒如蒙賜顧無任歡迎 工廠在西門蓬萊路九如里口

事務所在法界興聖街口源茂永號法大馬路滙源號

電話中央 一三三四 二二四八

A乙2054

松江樂恩堂孤兒日開特別大會露佈

六月一日(即陰曆五月初四日)上午十點鐘起十二點鐘止敦請文學博士前任商務書館編譯現任江蘇教育會事務並任新教育編譯主任蔣夢麐君及上海基督教青年會總幹事曹雪賡君蒞松演說屆時必有一番名言宏論爲人所罕聞者務請各界同志蒞敝堂躬與盛會亦天假之良緣萬不可交臂失之也

松江樂恩堂謹啓 戊A2093

上海中國股票公司(附設儲蓄處)兼做押款 廣告

本公司集合鉅資買賣內國公債票各種股票證券印花儲蓄中國交通殖邊各埠鈔票安徽財政廳公債票且可押款利息公道經理儲蓄定期活期存款請至三馬路石路曲江里本公司接洽函件即復電話二九三六 分公司設在杭州塔兒頭

湖北軍事善後有獎義券宣布第二期中獎人姓名

頭獎 上海大利元批與杭州永和洋貨號門莊售出杭州柴木巷萬庚生君全張獨得

二獎 上海廣萬源門莊售出吉祥街成錩祥永安街太古昌曹君打鐵浜祁小姐天津路王君九江路沈長三君龍華憲兵營章玉岐君大自鳴鐘王三招商局北棧高寶生君寶昌路陳公館廚役甯波裕豐莊鍾君各得

三獎 上海善中門莊售出北四川路興發里唐輔庭君得六條大德錢莊得三條中華書局洪君得一條

四獎 上海善中門莊售出三菱公司張黃戴三君合得全張

上海分局宣布 南市電話二五六號 北市電話一五九八 A戊2147

商辦輪船招商總局董事會告白

前於四月二十六日登報通告暫延本屆股東常會會期現經公議擇於六月一日即陰歷五月初四日下午二句鐘在總商會議事廳舉行股東常會發選舉議決等事務一律有效特此公布即請全體股東公鑒 A乙2056

鳴謝上海福安人壽保險公司賠款迅速

啓者先嚴范斐庭府君於前年九月間由該公司經理徐佩珍君介紹投保壽險洋一千元不幸於本年三月念二日病故當即函達該公司旋蒙派員調查實情賠欵洋一千元如數由總經理陳也橋君給領並無留難等情足見該公司信用可靠祗領之餘感佩莫名用特登報頌揚且願爲我同人介紹焉

甯波扒沙巷四十二號慶安運萬公所棘人范若鵠稽首 A乙1976

新到製造照相銅版鋅版材料

本館茲由美國運到大批照相銅版鋅版材料除供給本館照相部需用外尚有餘貨可以零售如有銅版家欲購此項貨色者請來接洽可也

申報館照相銅版部啓

新業公司 新世界總理錢庠元召集股東臨時會啟

新業公司自擴充北部以至前總理經汪國貞辭職共計虧耗洋三十四萬元債纍高築幾瀕於危鄙人不願公司之敗壞重荷股東之托付出任維持勉膺總理原期救己救人非爲爭權攘利就職於茲內整營業務使生涯起色外理債欵不至欠項逼壓左支右絀精疲力竭本年三月足敷開支此屆四月當見盈餘反躬自審或可告無罪於股東不意近日耳聞頗多不諒人之言此雖敗則束手稍見起色即生旁妒本無價值原不應較惟是鄙人一身負荷除以前股本墊欵不計外此次因就任總理做進押欵洋五萬元更爲墊欵洋一萬六千餘元服目均在力有不勝最近因朱森泰木作建屋找欠約洋二萬八千餘元又因贖回電風扇押欵約洋一萬元在在需欵刻不容緩會集兩次董事會議均無何種表示千鈞一髮獨木難支大廈用擇本月二十九日下午新時三點鐘在北部二層樓上開股東臨時會藉以報告鄙人任事兩月之狀況共商公司維持將來之方策惟希屆時持股單入場是爲至幸敬啟 A乙2176

各省省長通飭行銷 禁烟總會提倡推廣 戒煙新藥

前浙江省立戒烟局局長兼技正留學日本醫學專門學校藥學士徐錫驥先生發明戒烟新藥戒絕之人已廿餘萬戒時毫無苦痛成效卓著蒙各省長給示通銷全國禁烟總會提倡推廣此藥服法價目詳載仿單函索即寄 總發行上海英大馬路盆湯弄口大生製藥公司

召聘製造兒童玩具技師

啟者本會江灣留養院留養學生衆多設有各項工藝延師分科教授其泥塑玩具久已行銷市面求過於供茲擬推廣工藝凡竹木紙鐵等料製造兒童之玩具亟應辦理惟此項製造非有專門技師教授不克完美用特登報召請如有負此技能願就斯職者望帶同自製之模樣來會接洽試驗合格即行聘定新俸從優以本國人爲限自登報日起至舊歷五月初四日截止特告 上海老北門東首二百七十一號中國救濟婦孺總會事務所啟 舊歷四月念七日

中國救濟婦孺會第三次緊要勸告

啟者本會同人洞悉上海拐風日熾創設斯會八載於茲救回被拐婦孺已逾二千數百人之多成效昭昭在人耳目近日查悉拐匪挾帶男女幼孩不一而足追送官廳訊究往往藉詞價買呈驗一紙契約即可倖免殊不知此項字據毫無價值無人不可僞造在買者一方面以爲既出身價並非自拐而賣者一方面來路是否清白殊不可測萬一所買幼孩拐略而來承買之家雖慶有子被害之家已嘆絕嗣吾國習慣鄉間女子自幼許人一旦被匪誘拐買主不察混爲婢妾不知母家與夫家因此涉訟傾家敗產者有之釀成人命者有之清夜自思於心何忍尚冀各界熱心之士轉輾勸戒凡存心好善天必佑之自有佳兒何須婢妾本會爲維持人道主義出於熱誠故無所用其忌諱買孩之家當不河漢斯言耳特此勸告伏維公鑒 A乙2147

英租界浙江路 錢存濟藥鋪不售日藥敬告病家

青島事起喪主權削國土誰非國民孰不痛心自五月九日以來小號主人錢庠元君即命將存備之東洋參高麗參倭硫黃一概拋棄不用（小號除以上數種外向來不備日貨）詎意數日於茲崇購上項藥品者仍不乏人用特登報聲明凡病家方味中如列有日藥請勿賜顧免勞往返蓋此舉爲國民良心之發現天職所應盡故寧置營業於度外非欲藉以沽名釣譽也敬此佈聞幸希公鑒 戊A2133

先施永安公司實行不賣日貨 四月念三日起

國家興亡匹夫有責敝公司等謹援此義故對於此次公憤早已表示決心況當國步艱難風雲日亟敝公司等亦國民一份子敢不隨諸君之後除先經電止東洋停辦外並即日決議星期四即四月念三日概將日貨完全收束不賣寧願犧牲血本以示與衆共棄之決心惟望愛國諸君如有裨益商業及振興國貨之碩畫隨時指教俾敝公司等得獲他山之助共圖商業之進步是爲至盼謹此佈聞伏希亮察

上海先施有限公司徵求國貨廣告 專搜羅土產 請同胞注意

吾國以農立國出產豐富甲於環球東西各國梯山航海破浪乘風亦來吾國互市者蓋皆視吾中華爲膏腴之地也第當日民智閉塞不知商業之重要遂千百年來商權幾盡爲外人所握敝公司同人歷遊歐美深知此中利害慨然以振興祖國商業爲己任經在香港廣州上海三處設立大商店復於南洋暹羅石叻等處分設支店年中銷流國貨於海外爲數甚巨今鑑於世界之潮流更力圖奮進增辦出口貨物專搜土產推銷國貨以期開拓國家之利源深願國內之製造家實業家如有欲將國貨出品合於市上銷流者委託敝公司發售及寄往各支店推銷均極表歡迎倘蒙指教請於每日上午十時起至下午一時止駕臨敝公司五層樓進貨間當面接洽以期羣策羣力共謀商業之發達則敝公司之厚望也謹此宣言佇聞明教

鍋爐引擎出售

茲有船用舊鍋爐六隻徑十英尺六寸長十英尺每隻馬力二百廿匹又廠用新管子鍋爐二隻長十八英尺一寸高七英尺十寸每隻馬力一百八十匹又二百五十匹馬力引擎一部如欲購辦者請至浦東爛泥渡鴻升碼頭賬房面看議價可也 浦東爛泥渡鴻升棧賬房啟 乙A1933

訃之

哀啟者先嚴清授中憲大夫歲貢生左心府君痛于中華民國八年陽曆五月十日壽終直隸撫寧縣本籍正寢享壽八十歲謹詹於陽曆五月卅一日在籍領帖六月二日安葬先塋恐訃寄不周謹此統聞 如蒙賜唁請寄上海閘北滬海道尹公署收轉

慈命稱哀 孤哀子王潤廷 降服子王庸廷 泣血稽顙 A乙2030

訃不週

不孝文珖等罪孽深重禍延顯考眷誠府君痛於民國八年四月廿四日即夏歷己未三月廿四日中時壽終漢廣正寢積閏享壽六十有二歲不孝文珖等隨侍在側親視含殮遵禮成服擇期匍匐扶柩暫厝山莊卜地安葬鳳明 年誼世誼寅誼鄉誼戚誼學誼友誼 哀此訃聞 喪居漢口俄租界鄂哈街本寓 孤子詹文珖文琮文璐文祖文裕泣血稽顙 乙A2041

訃不週

此訃聞 不孝天錫罪孽深重不自殞滅禍延先妣清封夫人沈太夫人痛於民國八年己未歲夏建四月十五日戌時壽終內寢享壽六十有二歲謹擇夏正五月初六日成服初七日誦經初八日成主初九日領帖初十日發紖叨在世鄉戚誼哀此訃聞 孤哀子張天錫泣血稽顙 齊期孫榮華榮德泣稽首 喪居寧波江北岸新馬路本宅 乙A1546

訃不週

濟授中憲大夫顯祖考綸輝太府君痛於民國八年己未二月廿五日酉時壽終滬寓正寢享年七十有一歲謹擇於夏曆四月十七日成主十八日領帖十九日由申發引二十四五日在餘姚第四門本宅設奠恐訃不週哀此謹聞 承重孫謝榮煥 孤子永耀永姚永森 泣血稽顙 齊期孫榮柄榮斯榮珊榮型榮材榮英榮臨榮桐榮春 齊五月曾孫燮錫 泣稽首 上海喪居北河南路和樂里本宅 乙A1919

朱斯芾律師代表顧敬齋先生嫡室顧王氏通告

據顧王氏聲稱先夫敬齋公生有嫡庶七子三同緘字受百四同經字仲裕七同藻字叔瘨十同汾字重慶十二同慈字念慈十三同熙字望屺惟五同綸字仲愷已故歸紹康繼續會於先夫故後於民國六年正月諸子簽訂合同共同保守遺產各自成立永遠不准變更諸子中惟念慈涉世尚淺閱歷未深恐於交際營業上進出易受人愚故同綸等約定凡遇個人錢債往來無論登報先後期間均須歸本人自負責任不涉公中絲毫以期各人自勉並望各界一併注意等云特委任本律師登報聲明惟希公鑒 民國八年五月二十一日 乙A2004

上海老北門口有利 源分銷獎券 比衆從廉

中華利濟券 念七開獎 副券 五月十二開獎 慈善救濟券 十一開獎 湖北軍事券 念一開獎 浙江塘工券

念二開獎全張分條比衆克己零躉批發比衆劾勞外埠函購原班寄奉小號大彩常臨諸君欲奪錦標從速賜購毋爲捷足者先登也郵資自理郵票代價九五扣 A2125

英商瑞大洋行啟事

本行開設滬濱已歷十載專辦進口各種洋酒食品洋貨疋頭西式文具藥材原料化粧用品上等木器五金雜件磁料器具以及汽車機器車脚踏車油漆品等並經理英國火險公司資本雄厚賠欵應有盡有兼辦華產出品輸運歐美並經理英國最著名格賁勝迅速早已馳名遐邇現值歐戰告終正當擴充之際特聘周詠滄俞福元兩君爲總買辦經理各部事務如蒙各界賜顧請移玉英大馬路十八號接洽可也此啟 戊A2077

申報館精製照相銅版

路麟閣君鑒

啟者君所作之事或係爲人所愚倘能早出料理未始不可調停了結斷非避匿所能終了一日不了一日不能自由且貽累家庭妻室兒女備受分離之苦於心何忍況偵羅四布尤不難於尋獲特此掬誠登報勸告務新見報速出理[illegible]

本館精製鉛版

北洋大學招生廣告

[illegible]生二班投考預科者北京在高等師範學校定於七月七八兩日報名九十兩日試驗天津在西沽本校定於七月十四十五兩日報名十六十七兩日試驗上海在小東門內高等小學定於七月二十五二十六兩日報名二十八二十九兩日試驗投考本科者須在預科報名時間攜帶證書遞照赴報名處面試口試如能及格再於八月十五日在天津本校試驗招考簡章函索即寄此佈 戊A1796

滬江大學招生

本校今年新築中學生宿舍將於八月底落成現爲推廣學額計定於陽曆六月十四日招考大學中學各級新生投考大學本科者須預先來校面商投考其餘各級者於報名時呈繳從前肄業之分數單以憑察核考試時間依新時刻上午九點鐘起報名從速考費一元報名於時繳納所考各科詳載章程函索即寄 校長魏馥蘭白 5112

上海振勝製烟廠敬告國人

抵制外貨 莫如提倡國貨

〇振民氣 禦外侮 作商戰 勝用兵 此我振勝烟廠之定名

〇中國人用中國貨 中國人吸中國烟 此我中國牌之定名

〇金甌不缺 祖國常存 提倡國貨 一言九鼎 此我金鼎牌之定名

〇牡丹雖好 全仗綠葉扶持 國貨雖良端賴同胞提倡 此我牡丹牌之定名

〇黃包車夫亦黃帝子孫不可以其下等社會而忽之本烟廠製此以應亦塞漏卮挽利權之一法也 此我黃包車牌之定名

同胞同胞事急矣時危矣莫謂香烟小品無關宏旨須知救亡圖存惟此是賴國人其可忽乎哉國人其可忽乎哉

振勝日報載小品文字報資每月四角 社設克能海路存厚里

十支 念支

南洋烟草公司敬告國人

茲將本公司總理簡君照南於民國七年十月由美洲回華執照一紙（譯華文）照譯如左以公衆覽彼誣謗者當亦爽然矣

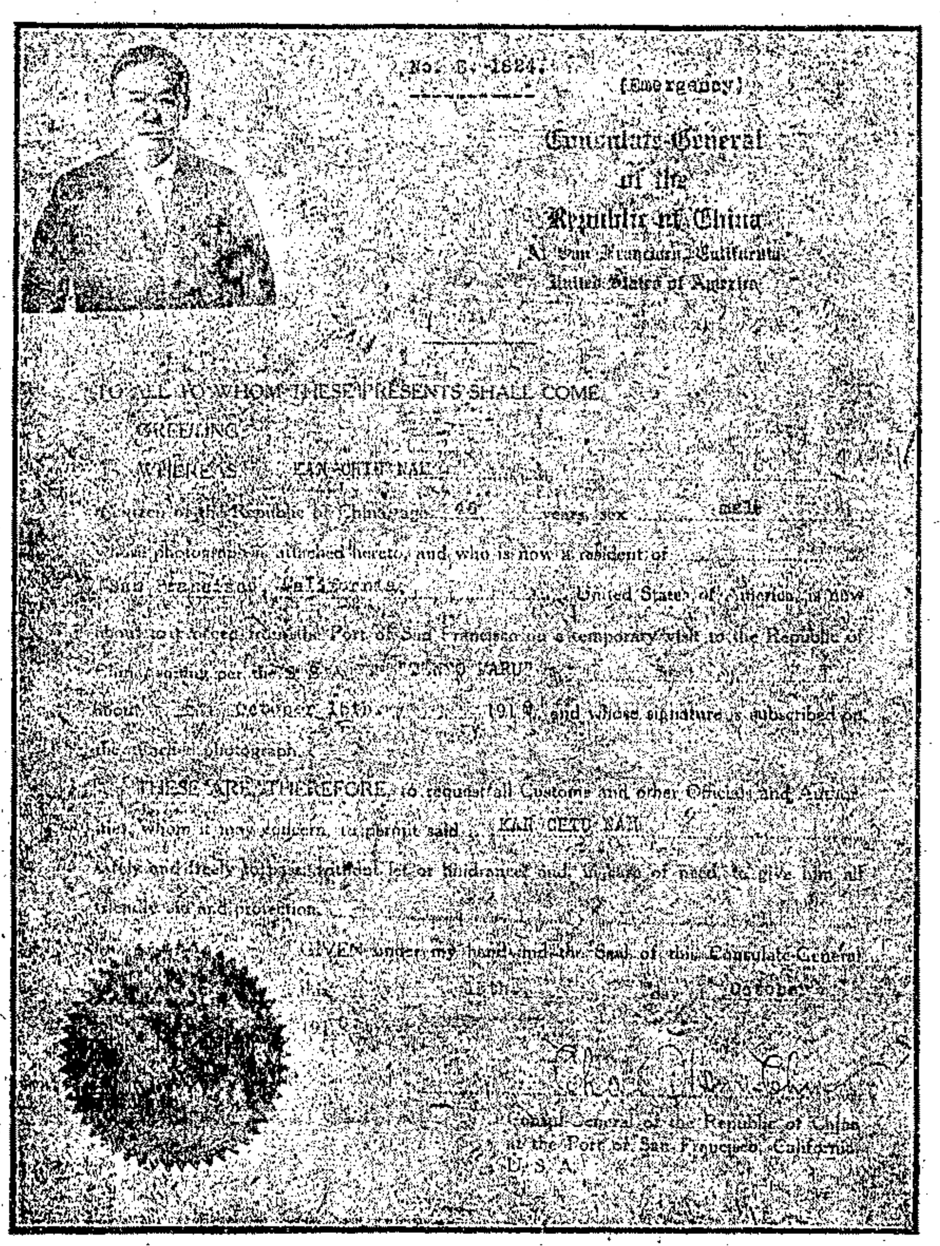

駐美洲合衆國加里福尼亞省金山大埠中華民國總領事朱 爲發給護照事茲有中華民國國民簡照南四十六歲現居美洲合衆國加里福尼亞省金山大埠擬於十月十五號搭乘天洋丸由金山大埠前往中華民國所有經過關津口卡祈即檢明放行毋得留難延阻切切須至護照者

簡照南 中華民國男子四十六歲 附照片

中華民國七年十月十五 總領事朱兆莘

聲明遺失權柄單

德冊二百七十號在西歷一千九百零八年英正月九號由本行台佛司湯姆司註冊掛號給與前大清戶部銀行席德輝之權柄單業已遺失本月十三號將該德冊道契註銷轉換英冊道契登中西報聲明一月爲限期滿之後該單檢出作爲廢紙恐未週知特此布告 AC459

聲明遺失田單

啟者先父蔡其祥公遺產爲繼母盛氏病故之後遺失田單四紙計上邑念三保十六圖王字圩業戶蔡全增第十三號則田四厘五毫第十四號則田八分九厘二毫第三十二號則田一畝三分二厘四毫第一百三十一號則田一分五厘二毫以上田單均已遺失望各寶行號切勿收受抵押此項田單一概作爲無效特登申新兩報聲明作廢 蔡洪生謹啟 乙A2135

那威商上海啤酒廠特別啟事

啟者本廠設在上海小沙渡地方專釀上海UB牌啤酒十有餘年本爲德人營業今完全讓與那威人接辦延攬名師精益求精來頗蒙中外顧客同聲讚美幸何如之此次出廠新伙所貯之瓶因早向日商購就酒已貯入未便更換尚祈惠顧諸君曲爲寬恕至爲盼感 博物院路十七號上海啤酒批發所啟 A乙2201

招請水火保險招攬員

啟者現有著名洋商資本豐厚之保險公司爲招攬生意起見欲請有經驗保險營業之招攬員數名保費從廉並回佣格外克己以資鼓勵所有進行事業水火汽車火車及駁船各險均可一例照保凡有志招攬諸君如願得此良好機會請移玉至界路二百十號滬寧車站對面中華捷運公司內顧炳生接洽可也 照新時刻除星期外每日下午二時至五時止餘時不待特此布告 A乙2097

未雨綢繆

人生難過百年過一日即老一日入到中年不獨體力漸衰謀生之能力亦因之漸減且必有不能作事之一日那時祇有出項並無進欵老境蕭條最爲人生痛苦之事何不乘此壯年有進欵時省出若干向中國人開的金星人壽保險公司投保壽險將來可獲鉅欵以樂天年即不幸先期逝世亦可得賠欵[illegible]之計出萬全[illegible]於此若專特少年精神希望子孫奉養萬萬不可及至年老欲保[illegible]

本館精製鉛版

湘災急振聯合會勸募通告

[illegible]各縣分察看情形擇要辦理善後以期勉盡心力登報陳明並代呼籲在案[illegible]來懇請調查員函電岳陽南鄉平江北鄉及臨湘沿山各村落青黃不接粒米無存此外湘西湘南各縣災情亦極困苦雖已分投赶辦平糶但目前湘振祇本聯合會數體地廣欵徵不敷分撥且產米之區如華容之米價已較去冬漲至三倍轉瞬存米告罄絕糧之區相繼出現情形不堪設想事關億萬湘民生命萬難中止爲此聯合陳詞代爲請命伏祈各界大善士慨發仁慈源源輸助俾垂斃災民得解倒懸之危無任翹香禱祝之至除分立捐册就地勸募外如蒙賜捐請就近交敝會等收捐處兌收當即掣照登報徵信揚仁 上海中國義振會事務所民國路二百七十一號收欵處三馬路中國銀行 上海新閘橋北大統路閘北慈善團 上海六馬路仁濟善堂 上海麥根路玉佛寺內佛教慈悲會 上海後馬路乾記弄口聯義善會總辦事處 上海寧波路中旺街升安里中國濟生會 仝啟 戊A8902

代作美術並代撰廣告文書寫

西法畫家徐詠青啟事

本寓向在徐家滙土山灣南三角地茲爲便利起見即日始特設圖畫事務所於上海老申報館樓上應接各種畫件放大照相兼代理五彩石印照相製版等惠顧諸君請每逢星期二四六午後就近接洽可也

上海老九章綢緞莊徵求國貨擴充銷路賜顧諸君注意 電話三一六九

無錫振新紗廠發給丁巳年股息廣告

本公司現經股東會議決定于夏曆四月二十六日起發給丁巳年股息凡我股東届期請持息摺向無錫本公司或上海後馬路吉祥里中賬房支取爲荷 A戊2124

紹興同鄉會 會議 公決 敬告全國同胞提倡國貨以雪國恥 A戊2050

國民注意 實力

抵制日貨不是政府要做的是我們大衆國民要做的國民要做這件事全是出於愛國的心但是要達到愛國的目的非注意兩件事不可一要能耐久二要有秩序能耐久然後外人纔曉得中華國民是不可輕侮的而不致再笑我們是五分鐘熱度有秩序然後外人纔無所藉口而我們可以盡力抵制我們也是一分子所以捐幾個辛苦錢想幾個切實每天流登報喚起我國民注意就算盡了我們一分子的一點心

諸位大國民應該如何盡心的地方請諸位大國民憑良心想想做去 A乙2305

※時評※

◎二者必取其一 （冷）

今者人民與軍閥將處於肉迫之境矣。而敷衍於人民軍閥間之政府。必將舍其一而取其一矣。其將取人民之意而去軍閥耶。抑取軍閥之意而舍人民耶。是則不特政府成敗之所繫。亦中國治亂之所由判也。以近日政府之態度證之。似取軍閥之意多也。嚴命令警學生監報館所謂嚴厲之手段者。或將從此開始矣。

※命令※

五月二十三日大總統令 內務總長錢能訓呈准黑龍江省長鮑貴卿咨請任命甘景標試署黑龍江黑河警察廳警正應照准此令

又令 茲制定審理無約國人民民刑事訴訟章程公布之此令

補五月十四日大總統令 于寶軒晉給一等大綬嘉禾章李升培晉給二等大綬嘉禾章此令

又令 王揚濱給予二等寶光嘉禾章彭祖齡給予四等寶光嘉禾章趙之驗孫懋鉄給予五等寶光嘉禾章此令

又令 王承吉晉給二等嘉禾章薛壽周鴻熙胡存忠均晉給三等嘉禾章胡石臣許福奎任士鐙均晉給四等嘉禾章此令

五月十五日大總統令 派曾毓雋兼滇粵川鐵路督辦此令

又令 蕭寶珩姜鴻瀾周光祖劉田甫楊徵辭姚葵常劉永謙唐伯勳羅之彥陳毓溥夏孫鵬均授爲海軍上校王如環湯文城嚴文炳陳翼宸均授爲海軍輪機上校朱天奎授爲海軍造艦大監此令

又令 海軍總長劉冠雄呈請授陳壽彭羅瓊魏春泉呂富永哈漢儀方阜鳴常書誠林鑑殷王時澤張瀾清羅序和爲海軍中校嚴昌泰朱偉林振華高憲申嚴壽華林秉衡李聖銘爲海軍少校葉天庚爲海軍輪機少校均照准此令

又令 王善基給予三等文虎章費毓楷給予四等文虎章此令

又令 茲修正司法官考試令各條公布之此令

※專電※

●北京電 政府對滬議先勸唐撤回八條並促朱等回任（二十五日下午三鐘）

●北京電 公府開大會議朱啓鈐報告滬會經過借款可成八條中惟國會難疏通徐意辦到新舊同解散止（二十四日下午八鐘）

●北京電 徐對朱表示始終信任北總代表決不更換（二十四日下午三鐘）

●北京電 朱啓鈐今早帶各代表見總統今晚出京回津（二十五日下午三鐘）

●北京電 本日令京外各處有集衆散單游行演說始咎青島繼軼範圍不逞者復藉端搆煽有碍治安時局艱屯國家爲重政府責任對內保衛治安對外預防勿生意外紛擾著京外文武切諭嚴行制止制止不服應依法逮捕京師首善尤應注重（二十五日下午三鐘）

●北京電 昨日公府開緊急會議㈠維持京師市面㈠統一軍警責任問題㈠防範學生舉動（二十五日下午四鐘）

●北京電 晨報國民公報今在監視中聞警備部擬將某某通信社發封（二十五日下午三鐘）

●北京電 美使館員赴警廳保潘答不久可釋陳籙託病請假（二十五日下午三鐘）

●北京電 外代部長陳籙因病請假昨國務會議未出席（二十五日下午四鐘）

●北京電 軍警對學生行動實行監視印刷物概不准傳佈公園派有武裝軍警巡防（二十四日下午八鐘）

●北京電 當局因受外人責言昨晚命警廳派員到國民公報晨鐘兩館檢查發稿國民被檢去新聞二則遂成兩空白爲京師報紙破天荒（二十四日下午三鐘）

●北京電 政府因與學生調停無效改取嚴厲干涉主義（二十四日下午三鐘）

●北京電 警廳奉命搜查五七日刊即將代印之文益局封閉學生推代表赴廳質問亦被拘留四人（二十四日下午三鐘）

●北京電 日使通牒外部質問林長民等宣言中倭奴字樣政府有無取締意見（二十四日下午三鐘）

●北京電 今日軍警實行干涉學生團大學校五七日刊主任學生已被警廳拘去（二十四日下午三鐘）

●北京電 府議京師治安責成軍警長官負全責（二十五日下午三鐘）

●北京電 田應璜語人教長之就否悉聽黨部主張予爲黨義拘束不能自由（二十四日下午三鐘）

●北京電 前方將領密覆某派首領事實上不能再戰（二十四日下午三鐘）

●北京電 參陸部密令收械（二十五日下午三鐘）

●北京電 張魯督以此次督剿魯匪漸告肅清所有出力人員唐天喜等數十員請晉給勳章勳位（二十四日下午三鐘）

●北京電 閩事棘手派劉冠雄馳回調停一面電李厚基暫任維持（二十四日下午三鐘）

●北京電 閩李電告陳炯明要求撤去童部北兵已駁拒（二十四日下午三鐘）

●北京電 庫倫陳毅報告目下蒙匪二千五百餘蠢起其勢頗盛（二十五日下午四鐘）

●北京電 黑龍江電續報四月二十二以後日軍及聯軍經過中東路往來海哈滿各站官兵馬砲數目（二十五日下午三鐘）

●北京電 哈爾濱電鄂姆斯克美總領事行至大烏里車站有謝米諾夫軍隊阻止前進並强迫檢察箱篋（二十五日下午四鐘）

●北京電 探報黑河有俄輪載武裝日兵百餘開往連歲等處又有俄輪載俄兵二百餘赴尼廊來衣海口（二十五日下午三鐘）

●北京電 黑龍江省議會電主張取消雙方國會依法另選（二十五日下午三鐘）

●北京電 膠州青島問題昨日開閣議以主張簽字者爲多數（二十五日下午三鐘）

●北京電 法部通令收回領事裁判歐會須五年內視審理德奧僑民訴訟成績再予決定應飭司法人員益重職責

●北京電 章宗祥病狀現僅能就枕略坐早晚仍不能睡覺

※各通信社電※

●北京電 今晨公府召閣員各要人與朱啓鈐等開特別會議討論和局 梁士詒段芝貴等與朱啓鈐密議某事 對待學生決取嚴厲主義（二十四日）

●北京電 朱啓鈐吳鼎昌酉時到京明晨在延慶樓會議 憲兵在中央公園大索五七日刊該報確已停版 朱啓鈐與錢能訓談及蔡子民近狀朱稱蔡返滬後尚活動（二十三日）▲以上平和通信社電▼

●北京電 顧維鈞電青島問題各國允暫保留鈞等非達到目的於完全交還不止 將明令戒國民勿妨及外交並諭各軍警密保外人

●北京電 閣議決定新公債二萬萬分期發行以抵丁擔保將提交兩院

●北京電 世續請撥款維持旗員生計

●北京電 呂調元電蕪湖流民將日商藥房玻璃毀碎僅傷華夥一名已獲爲首滋事一人訊辦（以上二十四日）

●北京電 魯省長電有利國庫流通券恐驟難行用擬從政界入手皖省長電流通券如各省通行將來可納稅皖省亦必遵辦

●北京電 北京益世報總編輯潘蘊巢被捕停止發行（以上二十五日）▲以上中華通信社電▼

●北京電 朱啓鈐與東海談時局頗抱悲觀謂虛擲三月光陰一無所獲殊爲憾事徐加意慰勞勸暫息從長計議

●北京電 朱啓鈐定明日回天津私邸徐錢勸朱留京未允

●北京電 今晚公府設宴爲朱代表等洗塵邀各要人作陪藉商收拾時局方法

●北京電 政府連日與西南密電往返關於法律問題已有具體辦法大致不外兩會并廢

●北京電 甘督電陳遵照部訂計畫與新疆聯絡出兵並詳告回族情形

●北京電 院部電浙省長保護議員維持秩序（以上二十四日）

●北京電 有調姜桂題任衛戍總督吳炳湘升熱河都統吳䥽孫補京師警總監說

●北京電 李厚基電參陸處陳報童葆暄病故并請推賊致平速回閩防次

●北京電 閣議限制各公私銀行濫發紙幣爲抬高京中交票價此本已決定實行

●北京電 趙炳麟衛元首命即日赴滬

●北京電 將徇議人請求撤換實業廳長夏同龢

●北京電 教長有提蔡儲權說閩係田應璜所推舉

●北京電 袁希濤因各校罷課無法挽回有辭意

●北京電 政府以漸湖案將下令諭誡商民勿礙邦交昨已通電各省軍民長官先事防維毋令滋事（以上二十五日）

●天津電 朱啓鈐瀛眷今日抵津（二十五日）

●香港電 軍府會議有人主張和局如竟不成決意自治（二十五日）▲以上中孚通訊社電▼

●奉天電 張作霖開軍事會議決議不裁軍隊且訓令軍隊告以斷不裁撤各宜安心謹守軍規云云（二十四日）

●奉天電 關於調回奉天軍之舉雖有張作霖等謀復辟之謠但人皆以爲不能有此事故無人深爲注意者即奉軍赴齊齊哈爾之說亦係無稽之談（二十四日）

●東京電 當四國銀行團進議中國第二次墊款時該團在大正四年之始曾勸美國復歸入銀行團美國銀行團答以難從勸告迨大正六年八月美政府向日英法三國政府提議於四國銀行團之外更另行組織對華借款團先以美國銀行三十一家組織美國銀行團就於對華借款問題專受政府之扶助並提議如左之要綱㈠因謀擴張現在四國銀行團之範圍再多網羅資本家起見擬以日英法及美國資本團組織對華借款團㈡對華借款團不獨應政治借款並兼辦實業借款㈢對華借款團團員將前既得之借款優先權讓與中國或新借款團英政府承認對於中國借款事業不可無加以適當之監督之組織並拋棄向所主持之除却實業借款之方針且主張對華借款之借款以對於中國中央政府及地方官場之借款或有政府擔保之借款爲限度大體贊同美國之提議且將此意通告日本政府日本政府因關於對華投資之事與各國互相協定之舉本係數年來所持之方針且此次美國之提議愈足擴充各國協定之範圍並能使此種協同行動愈趨於密切故決定於主義上贊同美政府之提議其於實行組織對華借款團時必至發生之諸問題決計俟彼此交換意見後再開有關係之各國銀行家之會議以討論之各國銀行團代表已於本月十二日以前在巴黎開過兩次會議日本方面則以尚未到組織日本新銀行團之時機故無正式派代表參列會議之必要但現已命在巴黎之小田切田滿二氏參列會議與各國銀行團相連絡新團體規約大綱已於右述兩次會議時議決因此件須交付各國政府及其銀行團加以考慮故日本對於此件之意嚮亦必須決定頗向於中國投資有關係之銀行家諸君會同討論此事但願此項提議足以增進中國之福祉並資其利源之開發甚爲巨大可不待言又鑒於有關係諸國之協力行動者甚多故甚望贊成此提議速組織日本銀行團以便對於巴黎會議有所考究以上爲日本大藏大臣今日在對華新借款協議會中之演說（二十四日）

●東京電 五月中旬日本對華貿易計出口一千一百七十五萬元進口四百五十三萬元（二十四日）

●東京電 前電所報高橋大藏大臣內田外務大臣在對華借款團協議會席上說明後旋與銀行團相問答遂決定以正金銀行爲四國銀行團之代表使小田切氏當交涉之任次由各銀行家議決於日內開會一次以便決定態度遂散會（二十四日）▲以上東方通信社電▼

●東京電 日本對華新借款團於二十四日上午十時起開協議會山本大藏大臣內田外務大臣等皆出席有所報告各銀行家等亦有所質問正午乃開中國筵宴共餐并決定此後仍繼續開會其報告之要點略云美國所提議之以英法美組織對華新借款團此新借款團不僅限於政治借款實業上借款亦仍包攬加入新借款團之團員應以既得借款優先權讓之中國或新借款團等件已俱贊成故日本銀行團亦宜組成對抗此之團體而望對於巴黎會議十分加以研究云（二十五日）▲共同通信社電▼

驗血（四）

驗血非奇事凡醫科或生理專家均備藥械皆能爲之惟非若事男婦老幼均愛重生命者皆樂受之法以專門無毒之採血針向耳垂或指尖採血一小滴供作種種試驗有無疾病瞭如指掌受驗者並一無苦楚

安馬氏數紅血球之吸管（實大）

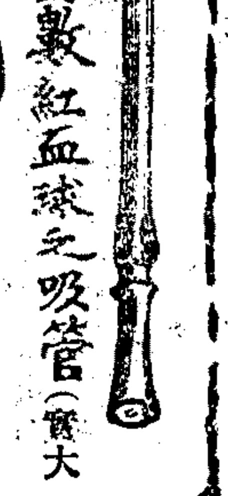

安馬氏數血球玻片（實大）

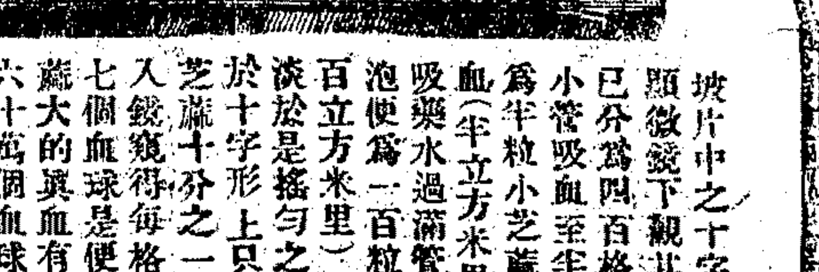

玻片中之十字形在顯微鏡下覩其中心已分爲四百格法將小管吸血至半段便爲半粒小芝蔴大之血（半立方米里）又吸藥水過滿管之大泡便爲一百粒（一百立方米里）之濃淡於是搖勻之而滴於十字形上只厚一芝蔴十分之一高放入鏡窺得每格如有七個血球是便一芝蔴大的真血有五百六十萬個血球毫無疑義亦毫無難處也

明日續登

血球多則血濃體肥貌潤少則面黄肌瘦身軟力弱百病叢生惟人造自來血能補而壯之男婦老少同此理也

自來血和平甘美補虛却病男女老幼四時咸宜

大瓶貳元 小瓶壹元角

外埠各經理處批發出售

總發行所上海五洲大藥房

此處作爲廣告地位顯豁呈露稱爲動目如欲登者請與廣告處接洽

丹桂第一臺四月念七夜戲

元元日　羅小寶　薛銀麟　麒麟童　王金元　苗勝春　玉霧珠　劉永奎（進香路過挽留五天）　李吉瑞（進香路過挽留五天）

陳嘉祥　馮志奎　苗勝春　王德義　李慶棠

雙鐵山　薛家將　金定火燒向三翅計帥　鐵公雞　本特打與不別武衆同　牡丹亭　春香鬧學　逍遙津　全本曹操逼宮　落馬湖　全本回船問樵訪賭酒樓裝醉擒佩

法界共舞臺男女合演四月念七夜戲

（夜戲價目）月樓六角　特包五角　官廳五角　官座四角　特廳三角　頭廳二角　三廳二角半　廂角三層二角　電話二七五六

萬玉廷　周俊民　小鳳樓　孫香林　詹潤泉　小金鋼鑽　筱月紅　謝水福　筱桂紅　木子君　露蘭春　李印亭　筱金　筱金鈴　筱寶培　小義紅　蔡紫奎　朱榮甫　馬春

下河東　吊金龜　鴛鴦樓　十本宏碧緣

大舞臺四月念七夜　特超藝員等頗準演拿手好戲

價目注意　包廂特別七角　官廳特別五角　二等正廳三角　三層統位二角

劉慧琴　張桂芬　應寶蓮　白玉崑　趙如泉　姚俊卿　陳月樓　張春海　毛韻珂　于振廷　劉慧琴　姚俊卿　白玉崑　毛韻珂　趙如泉　應寶蓮　佳楣　趙竹卿

頭本關公走麥城　安驛　全本國民憤

新舞台念七夜戲價目注意

二等二角半　頭等三角　特廳五角　特廂六角　逢禮拜三六日准演好戲

劉漢臣　潘桂芳　周鳳文　趙文連　潘海秋　陳筱穆　許奎官　夏月珊　歐陽予倩　潘月樵　夏月潤　鍾鳳林　楊善華　張德祿　李祥林　夏月華　汪優游　趙文連　周鳳文　潘月樵　夏月珊　夏月潤　邱治雲　查天影　邱沁如

風雲會　捉拿臭虫　黑風帕　妻黨同惡報　三岔口　特演愛國新劇愛國血

天蟾舞臺念七夜戲價目注意

特別花樓八角　優等官廳八角　特別官廳包廂一律七角　頭等正廳三角　三層頭等一角

本台遵照新章撥快鐘點提早開鑼務祈諸君早臨爲幸　電話中央三七〇二

張奎勝　小寶翠　董俊峯　劉玉琴　沙香玉　林樹森　趙君玉　張德俊　李桂芳　王益芳　楊瑞亭　小桂空　李永元　沙香利　劉玉玉　趙君琴　小玉　楊達森　林子芳　李瑞壽　何亭祥　霍樹　金桂春

何金壽　李月桂　王紡利　小元

新排新全部歷史文武連臺新戲

風雲會　孝感天　草橋關　梵王宮　年　山水激氣沖球　二本羹　升天虞械打武　堯城計　萬　情節奇妙　離奧無窮　頭本　事　二本　新製特別機關佈景　足

大世界乾坤大劇場己未四月念七日夜戲目

另售座資包廂每位小洋二角正廳每位小洋一角手巾小賬分文不取

小如意　小金鳳　小金玉　日　小李活　李德　侯雲峯　祁人　李彩　粉菊　楊金　金菊　夜　小金秃　纖菊　小芬　孫眞　粉菊　小楊　月樓　侯雲　李春　李來　小德　月楊樓

猴山　侯雲峯　俊芬　花仙　譚奎永際　花　榮花　峯　山

逍遙津　黃馬　連環套　寶　強權結婚　招親　登殿　文昭關　打櫻桃　李陵碑　前後本　回龍閣　花蝴蝶　前後本　七粒珠

日夜開演影戲　准演馬達克偵探長片

丹桂第一臺禮聘全球馳名獨一泰斗超超等文武老生

李吉瑞

念七夜　落馬湖（水擒李佩）

天蟾舞臺四月念七夜戲特煩著名藝員拿手傑作

小達子

頭本萬事足二本

大世界

中國第一俱樂部　在上海西新橋堍

游資每位小洋二角　僕童減半

大長片　電光影戲

乾坤班　文武京戲

小京班　文武京戲

優美社　文明新劇

韓秉謙　新奇魔術

白雲鵬　文明大鼓

劉翠仙　京音大鼓

老倭瓜　特別大鼓

曾振廷　單弦快書

馬佩琛　文明大鼓

人人笑　特別口技

山東班　梨花小鼓

周珊山　時新灘簧

曹少堂　文明宣卷

吳玉蓀　白蛇傳　玉蜻蜓

錢幼卿　笑笑笑

吳小松　描金鳳

吳小石　白蛇傳

石秀峯　揚家將　宏碧緣

郭少梅　三國志　水滸傳

陳七林　果報錄

陳瑞麟　小蓬山

花園內　機器游戲

花園內　跑冰場

小廬山　靈禽仙苑

樓下　哈哈奇鏡

樓下　動物院

商場內　彈子間

大餐房　每位一元

中餐房　每位五角

春申樓　京蘇大菜

共和廳　精雅茶室

詳細鐘點及戲劇菜單目錄請看大世界報

天蟾舞臺四月念七夜戲特煩著名藝員拿手好戲

楊瑞亭　李君玉　小達子　張俊

空城計　萬事足（頭本二本）　年羹堯

新舞台

念三夜　七演齣　著名拿手好戲

妻黨同惡報　愛國血　快馬　捉臭蟲

勸業場

門票日夜小洋一角

▲念七日戲　徐春奎　筱金奎　紫雲紅　汪雲處　筱春全　杜金卿　徐祝奎　汪淨瀛　杜桂貞　筱念七　汪春奎　將雲全　賢臣放九更天　河津陽山　紫雲寶蘭　烏龍院　鐵公雞　孝母陽家將　蒲戲美案　忠孝圖探　目蓮救母

化裝社新劇　三文明新劇　日夜換年　大箱公案　奪案　電光影戲　四本　念二三　殺女奇案

馬金生　程果報　吳蔡玉　六屑　改良戲曲　錄鏃　蜻蜓　遠望鏡

小京班　新排新殺子報　外加五音聯彈　頭本鐵公雞　排練純熟即日開演大有可觀請賞光務

▲念七日戲　吳福祥　李福恆　朱福先　陳福文　倪福瑞　趙福長　王福和　賀福強　王福堂　雙鎗　武計　戰釘羊　樊城坡　王福英　茹福中　丁甲山　念七福春　賀福貴　張福培　朱福瑞　劉福來　馮福勝　周福善　王福英　趙福王　和福春　宗福皇　夜戲　打虎　小字樂　牧宙瘋放　牛嚴嵩　拿高登

水安花園　天韻樓

童子團武藝超羣

童子團之武藝見者輒嘆爲觀止之身手捷快驅伶俐他班望塵莫及之受本樓今聘定初八四月起日夜在台日演西法並優美觀戲悠揚樂稱西璧可聯諸以欲廣界之君眼合盡珠興來乎

鄭少賡

新曲　蘇灘　貴府喜慶相邀十二元　八角加大外廳可　請至大馬路英華街後巡捕房十三號半

周珊山改良灘簧

承蒙相邀到府八元　改良新曲　賢良　六角　親到自慶大唱十三元　請至馬路六英華里二號百大慶十洽接

笑舞臺

開設在馬路東首　廣西路中　油頭路口

四月念七夜大減價特別包廂三角特別正廳二角二等一角

連環報之幸由數主調贊美特重彈加精客亦色練今圓比優信欲務勿飽盡勝前後晚純也本之雖好期行敦中本許顧次脫來環報久曾而贊無臺不請改以精酬雅臺現熟接本讀歸眼交請一劇爽演各不可似足名編好益看望之已准演情逾手乎福臂早昔過勝許猶用家亂上求是勝排子圍自格不來者失臨

連環報（新編）（後本）

愛普廬活動影戲園

開設北四川路海寧路北五十二號

清和月念七日至念九日准演　魔女像五本　錯過光陰（蹉跎情網）　（休息片刻時再不來）　美國捷報　大滑稽　大滑稽　日光教　著名優伶　禮拜本日戲准演　廿二點本大偵探　禮拜六日戲准演　四點鐘開演　禮拜日三點鐘開演

共和影戲院

西門外方板橋

星期一五換片

第五集第三集　今晚准演　廿七廿八廿九初一連映四天　第六第七本　自一至五本十十本

加演注意價目　黃金刼　無聲黨　第三集無聲尤無佳探偵引座座足意最聲嘛第二集滿意最引人入勝

笑劇一本

登樓二角　正廳一角　幼童減半

上海大戲院

北四川路虬江路口即美租界　老靶子路北首業廣東里隔壁

大部偵探長片　大部偵探長片　十四集　十五集第六集　第十集　第十一本　十二本　廿七本　廿八本　廿九本　三十本

五月初二日演大偵探片　牛大王　頭集二集

百萬金　紅眼睛

程鳳生包醫白濁

本醫生世醫二十五年門診任患白濁小便淋瀝下疳梅毒橫痃爛瘡如刺楊梅危險重症姊女痛濁活生毒出白期不愈限原日洋三馬路江浙芳照時海法隔壁館相製藥公司程鳳生啓　1997

保全人畜藥

神功濟衆水每年活人億兆以治霍亂痢疾百病統治兼文以錢立可救到愈之所行中外每一者必此命久藥馬耀每內枝　二角有瓶八號門牌三者兼般到樓上洋大瓶每洋一角房跑神喘之海上洋大瓶房角任每枝

洋房召租

今有威海衛路二十九號內高大四層洋房一幢及屋頂平台涼台草地火爐水汀電燈自來水共計十餘間房一中又有三十馬路有應沿多俱全欲租者請臨二馬路進益里內接洽可也

周祥泰聲明

今有派克路廿號門牌興昌汽油燈店主黃姓名姜女此人名雖營業性質實則借此拷詐爲生同路念四號門牌周祥泰向其租燃汽油燈言明每夜點五小時之久計洋七角點時因無火油囑周祥泰代買言明結賬時照扣不意祇燃十八十九兩夜索費洋二元須一元一元夜矣向除代買火油洋二角豈料即成口角其即聚集流氓將周祥泰子婿全身打損傷重臥床不起即今日廿四十一時事同進捕房未蒙拘理爲此商人受冤無處伸訴特登報鳴冤新商號公祭誰是誰非乞爲公評爲幸　1545

亞林化學廠啓事

敝廠開辦已經四年所製防疫臭藥水久爲海內各大藥房及各衛生居戶所歡迎近有昧良之徒利用敝廠名義去歲張冒亞林所製之臭藥水貨去雜以賤貨欺騙市場以求魚目混珠望提倡國貨者注意敝廠出品之根項與各藥房勿爲所騙爲禱　上海北四川路　亞林化學廠謹啓　2067乙

聘請紙廠工程師

今有紙廠擬聘請工程師一人須在東西洋各國有經驗而又熟悉各種工作滿五年以上並於造紙技術精良者爲合格如有願就者請將履歷詳開寄上海申報館第二號信櫃內可也　1989

亞林化學廠眞正國貨抵制日貨

防疫臭藥水　每桶四十介侖大洋三十八元　每箱一百十二磅大洋二十八元

納夫脫林　每箱一百十二磅大洋二十八元

伊打立斃蚊虫香　每盒小洋三角

臭虫藥水　每瓶小洋一角

神效晶明水　比日本的好每瓶小洋一角

大學眼藥　每小瓶大洋一角

皮鞋油　每盒小洋一角其餘各種要品甚多皆可以抵制日貨先施永安兩大公司及各大藥房各雜貨店皆有出售

上海閘北恒通路口亞林化學廠敬啓　N2042

漢口新市場開幕廣告

本市場在後城馬路張美之巷上首場地千餘方七層樓洋房內容無美不備擇於陰曆五月初一日開幕每位門劵銅元二十四枚遠道參觀無任歡迎各界諸君盍興乎來　4904

中孚股票公司廣告

評準市價　誠信無欺

專代買賣漢冶萍既濟水電及各大公司工廠輪船銀行股票公債儲蓄等票承蒙惠顧價格外克己此佈　連號中國公司在永昇平世綵里電話二一四六函詢市價當日答復

廣昌號

本號開設滬江二十餘載所製正色黑獅丹等性味和平不燥不熱行銷各省久遠馳名近因不肖之徒專謀假冒不知廉恥爲此四月十五日起藥力加倍於前務祈各賓號惠顧諸君直接面購外埠函購原班同件如批五萬十萬者親臨面議格外優待此啓

獅子商標　紅色補丸　黑獅丹　虹口元芳路東貴方弄內

本館精製銅版

申報館精製照相銅版

亨達利

上海英大馬路拋球場轉角

鐘表各貨大減價一月

陰曆四月二十日起

本館特設美術廣告部

申報館代作美術廣告並代撰文書

上海自來火公司煤氣燈

本公司之煤氣燈點用者均知其價格低廉光線充足且通宵明亮無碍如在華式房屋裝置此項煤氣燈不取裝費分文按此項優待條件如或用他種之燈恐即難得欲知詳章請至本公司南京路二十九號陳列所或西藏路五號寫字間詢問可也(乙)

中國第一游藝場 新世界

上空大道 海前地

門票每位小洋一角

大京班 大長片 愛華社 四明班 陳鑫齋 施蘭亭 沈桂英 王筱新 夏童生 十齡童 張步蟾 吳茂泉 吳筱舫 朱秋田 朱錚臣 張少雲 王效松

文武京戲 偵探影戲 女子新戲 寧波灘簧 特別扯鈴 文明本灘 笑笑笑 雙描球 玉金球 白蛇傳 玉蜻蜓 雙珠鳳 大套琵琶 水滸

馬戲團 准演大馬戲 鐵手

寶蓮女士傑作長片影戲共四十大本 四合班 鄒少蘭 卓別麟 印度班 自由廳 跑冰場 跑驢場 彈子房 哈哈鏡 運動場 動物院 西餐券 中餐券 六露軒

大套武藝 改良蘇灘 滑稽演技 尚武獻藝 名花戲曲 體育游戲 跑驢考究 榛棒種相 變種種相 大小戲獸 珍禽異獸 大洋一元 大洋五角 特別淨素

詳細鐘點請閱新世界報

自本日起請看 大冒險家羅士君飛車走壁 在北部跑驢場

崔辦香廬 驥製半夏

治咳之藥莫妙於半夏惟製煉此藥有三禁三忌須修合得法輔佐相當始克神效立見本廬驥製半夏爲滬上治咳最先發明之唯一聖品若咳嗽痰喘痰飲等症無不藥到病除尤妙在有清補之功無赴伐之虞迭經農商部國貨展覽會南洋勸業會及醫學名家化驗認爲濟世良藥獎給金牌憑證特許專利凡患斯疾者希認明牌號庶免有悞

附價目 大匣二元 四角小匣一元 二角試服二角 上海盆湯弄寧波路口崔氏辦香廬總發行所

啟 本廬分設 南京下關 杭州陳列所 天津東北城角 福建總督口 安慶軍署西 北京青雲閣樓下 奉天金銀庫胡同 長沙糧道街 無錫北門 江陰巷內

M191

愛國影戲院

愛倫地址 美界海寧路

本院爲純粹華商所創辦請各界注意(滑稽)風流趣聞

大部連台偵探長片 第十集十九本 十二集廿一本 二十一集廿二本 二十二集廿三本 二十二集廿四本

五月初一日禮拜四准演 大部偵探(頭集)(二集) 女主筆 紅圈

(價目)樓上三角 (頭等)二角 (登廳)一角

立止白濁丸

淋濁有五別之爲淋濁不凡五淋之分濁而有精濁便濁痛者因花柳之花柳起白濁於玉莖痛由膀胱者屬淋症致痛者爲五淋...此丸專治五淋白濁不論新久輕重服之均有奇效 ... 程鳳生醫生製 照相店南隔壁江德路三馬路口法租界三馬路時芳製藥公司啟

M2718

上海 百代公司留聲機器部啟

代傳南北歌詞 百音東山絲竹

近日運到各色唱片一大批即日開箱發售惠顧諸君請早臨選擇爲荷

四川路九十九號函索樣本當班即寄

同胞注意 國貨 華豐縫針

本廠專製紅花蜂藍花蜂商標大小衣針發行以來早蒙各界所贊許乃近來外交失敗舉國悲憤國人愛用國貨之熱忱已達極點是以本廠出品愈求精良剔選美國上等原料獎勵工人加額製造品精價廉遠勝舶來倘蒙同胞以愛國之忱推愛及茲無任歡迎

本埠經理處 石路上豐泰號 法大馬路大豐昌 興聖街口大盛祥 興聖街許永利 興聖街興申泰 英大馬路公發國貨公司 南香粉弄 小東門內大街振大昌 興聖街源豐順北號

上海華德路華豐針廠啓 1511

毋忘五月九日

真正立退面麻藥水

安學林士醫精深理發明造研究者精神新進補藥稱爲無上靈驗藥此人用再精再驗三點不留面痕有好取銀包不取滿麻三五分不自塗次出包萬價冒險假購一面保不心一伍洋購無海速包上德路福山路口造路德福藥房 電話北三千九百十六號

白濁 刺痛 立止

外搽生肌拔毒六零六藥膏

內服清血解毒六零六聖藥

瘡毒

各種瘡毒皆因血液不清之故其中楊梅結毒爲害更烈醫治稍遲即罹脫髮潰爛之慘傳染妻子累及後嗣良可悲也美國哈蘭士醫生苦心孤詣發明治瘡毒之良藥二種一爲內服六零六功能清血解毒專治花柳毒門骨節痠痛瘰癧疔瘡及一切毒症有內消外散祛風理濕之效一爲六零六藥膏功能拔毒生肌專治下疳痔瘡及一切潰瘡有消腫止潰去腐生新之效世有患瘡毒者無論初起日久新病老病男女老少將此二種靈藥表裏兼治定可指日全愈

(價目)內服六零六每瓶洋一元七角 五分六零六藥膏每盒一元正

總發行所 上海石路 太和大藥房 各埠藥房均有經售

百代公司

電話號碼二八六二

(四馬路中和里口)

新近到有最新各種留聲機器及唱片名家發售門售價格克己如蒙惠購不誠無歡迎特此佈告

戊1716

上海 廣同益木行

本行專辦各種花旗松靑本木洋松料花旗木料請格外克己如蒙貴客光顧無任歡迎 ... 總行設在虹口字西華德路二十九號 廣同源皮行內 電話北三五一

Z1900

我國歷代通鑑輯覽 增補註修 正續

我國年來考史學者多合此書... 起自上古訖於明朝...預約售價 本紙四十冊 價洋十四元 預約祇售七元 全書准陰曆五月底出版 外埠寄費加大洋六角

上海文明書局發行

名稱其實 光製鏡面散 靈驗果然

二角半每洋五瓶人壽醫藥室在上海盆湯弄大街二百廿五號惟市上假冒者多必須郵寄上海總行妥而便捷切切注意

(上略)僕前在招商局時素聞貴寺人創製沈氏羊脂珠粉鏡面散靈效且有多數友人試過均謂神效無匹僕嗜洋烟而二十餘載去年還原中法人樂房天然丸烟癮雖已戒淨惟面色黑黧未能減退...(下略)杭州觀音閣西青蓮巷北側楚斬然自照與昔判若二人...

沈製生髮膠

不論男女老幼白髮黃髮均可使之生出髮唯此一瓶不消二瓶自然重生烏髮...價每瓶二元常每瓶六角三瓶每計五元...

感謝 良濟老醫局 周鳴岐大醫士

治白濁血淋橫痃下疳 刺痛 真正當日立止 其效如神

余酒後悞入秦樓翌日忽覺尿管刺痛白濁淋漓不休即請中西醫士多方數星期後不但不見其效反日見其重便後以刀割二旁倏起橫痃毒尿道腫爛二年寒年熱飲食不進終日坐以待斃幸蒙友人指示周鳴岐醫士當立保單限二十日全愈...

國貨之煤炭

現在人心最重國貨交涉日急尤非提倡國貨不可煤炭尤爲大宗敝公司欽仰我愛國諸君之熱忱亦欲盡此微之天職今運到開灤各種上等煤焦及山西白煤專備熱心國貨諸君之需要倘荷惠顧當克己以酬高誼

四川路三十九號 永盛公司啓 乙2060

京都天寶齋 老柳經驗良方 毒門聖藥 除病妥速 無憂

京都天寶齋藥局 天下馳名 靈驗第一〇異人傳授珠黃八寶化毒丹〇包愈男女一切楊梅結毒限日全愈永無後患

此丸乃本齋獨得異人傳授良方重用真正犀黃珠粉血珀極品上藥泡製久煉成丹專治男女楊梅結毒橫痃下疳小便皮破腫爛一切毒門無論初起染久包可限日全愈如前醫不精服藥不愈或庸醫圖利不顧人之性命且彼用輕粉升藥倒提丸等當時立愈乃毒氣內竄逢春又發四肢痠痛甚至鼻塌髮禿紅斑起點皆緣毒藏筋絡...此丸服下立刻止痛消腫去毒凡極重極危之症服藥一料立可全愈...每料價洋十元每瓶洋二元...另有立愈珠珀五淋白濁丸價洋一元〇此散立見拔毒去爛生肌止痛 每瓶洋七角 如男女下部潰爛成筋 此一仙丹也 分鋪上海二馬路中市西鼎新里石庫門內便是

賈潤章覽

爾自前月初九去後迄無音信予初以爾有事在申並不介意詎於日前賚成因爾保人之事專人來家詢問蹤跡復由何第着人招尋始悉爾時錯誤不別而行現向各處尋查毫無蹤跡爾母自得悉後日夜哭泣刻已抱病垂危予因萬分着急祇得托人登報招尋爾須激發天良勿再固執一赴速回家以圖團聚泣囑切盼況爾正在英年理宜保全名譽力圖上進豈可出此下策何氏一面予已挽人情懇已承允爲設法不事深究矣 父幼東啓

M9351

京都天德堂 三代專家 一掃光 包治毒門 出立保單 包醫包愈

特備男女養病房間膳宿淨養由客自便屢用招待專伺病人代煎湯藥不忘口隨便往來不悞公事

蓋毒發毒淋世人皆知有楊梅結毒魚口白濁橫痃之分不知毒淋有別...

空前之奇藥 男女美容品 生眉毛藥水

男女眉毛稀少或脫落者... 每瓶二元 本埠四馬路大新街口外埠函購... 里昂藥房分售

懷德堂老醫局 王甫香大醫士

包醫小便腫爛白濁腫痛橫痃魚口 包愈 包單 立包愈

祖傳王甫香在申臨診三十七年見多識廣治法精細其愈最速秘製花柳珠黃掃毒丸 珠黃止痛止濁丸 楊梅瘋痛包愈酒 珠珀白濁丸 天誅地滅雷殛火焚...

本醫生用輕粉水銀升毒藥爲丸必招天誅地滅雷殛火焚

上海六馬路中市朝陽樓茶館西首第四家恆和油米店西隔壁懷德堂王甫香老醫局啓 M526

存濟局周文卿大醫士 治小便腫爛白濁刺痛魚口橫痃

余染花柳毒症又經庸醫... 局周文卿先生診視蒙爲之包醫... 珠黃掃毒散 立止濁丸 珠黃丸 本埠...呂海庭謹謝

(M)526

奉送

徐大總統題獎 禁烟總會鑒定

戒煙良方

前浙江省立戒烟局局長兼技正留學日本千葉醫學專門學校藥學士徐錫驥先生著有戒烟必讀增訂第五十六版內述戒煙良方及戒烟調養法戒烟丸嗎啡有無選擇法並化驗法以及鴉片禍國痛史嗎啡害人毒性詳載無遺曾蒙大總統各部總長各省省長題序嘉獎本公司欲肅清烟毒廣印分送諸君函索請附同件郵票五分當即寄奉 上海英大馬路盆湯弄口

大生製藥公司啓

公電

●永州譚組庵致唐總代表電 唐總代表鑒删電敬悉和局中輟實爲不幸此次組織和會中外具瞻北政府撤回代表甘破和局曲由彼開曲直是非自當訴之公論我公膺西南付託之重體人民望治之殷慘淡經營毅力苦心遠近延仰現在軍府專電遣使竭誠挽留務懇力任艱鉅勿再言辭以維大局而戢陰謀湘人戴公仰望尤切闓等誓爲後援惟力是視時機危迫不勝盼禱諸公幷乞轉致延闓禱印

●杭州體育學校公電 各報暨議員加薪公民反對自有正當手續學生求學無須干預圍攻議會敝校學生並無在內不肯與人分功亦不肯代人受過報載云云傳聞失實特電聲明請代更正浙江體育學校

●夔州黎天才來電 漢口公論報湖廣新報大漢報中西日報上海申報時報救國報各報館均鑒敝部一二兩軍自去歲奉到軍府停戰明令以後各將士謹守前線彼此異常和睦幷無纖芥之嫌乃公論報四月二十七日新聞欄內載第二軍攻打施南一軍投降將士潰散等語聞之不勝駭異此中想係奸人橫造謠言挾私傾陷不知一二兩軍一體相關自戕其身天下寧有是理耶此種無稽之言本可置之不理特恐宵小益肆揑造淆人聽聞久仰貴報持論正大力闢邪說用特電達務乞更正登載以塞奸謀是爲感禱藉頌撰安黎天才叩灤印

法國無線電

▲二十四日里昂電 截斯希特芒氏歐士白格氏自柏林駛來之專車一列車已抵斯巴同時藍超伯爵及德國委員十六人亦由凡爾賽行抵斯巴即開極長之會議委員等當晚起程有往柏林者有返凡爾賽者現料藍超伯爵實有德國之反提案允許德國委員展延之期限八日業已過去一半云

▲二十四日里昂電 凡爾賽消息藍超伯爵於下午三時行抵凡爾賽德國之反提案成一鉅本須費時五六日方能審查之始終預料和約可在十日或十五日之內簽字赫爾維氏在戰勝報摘述答覆藍超伯爵關於德國經濟現狀牒文之覆文如下（君殊張大其詞）其一吾人已使數兆之波蘭人·亞爾薩斯勞蘭人·丹麥人·脫離德國則德國決無六千七百萬待養之人吾人所取德國之商船爲四百萬噸惟須知德國擊沉吾人之船舶實達一千三百萬噸薩爾煤區雖爲法國所有而德國勒爾煤區尚餘煤斤數萬萬噸其餘可用作燃料之煤斤至少有八千萬噸尚不在內至於法國北部之煤鑛則爲德國刦掠無餘矣德國失去波斯那尼亞所產之穀類波蘭所產之鑛石然德國儘可購波蘭人之穀而向法人購買鑛石余以此結論答覆德國所陳關於經濟條件苛刻之哀訴以爲乃傑作也

路透電

▲二十四日里昂電 羅馬消息斯脫龍巴利火山現正爆發噴出火液引起火災同時海潮頓漲約歷十分鐘人民殊有死傷損失極多現已派人赴美細尼救援火山仍噴火甚爲劇烈

國際同盟中之中國談

▲十六日倫敦電 開克斯登堂開中英人會議由國際同盟協會主持是日白萊斯子爵被推爲主席出席演說謂中國民族今仍强健惟需以中國安甯幸福爲懷之列强予以有秩序之輔助中國須有統一之法制與司法機關須有適當之國帑外人之得有護與權者開採中國礦產與其他天然利源須施以妥善之章程德國之野心與侵迫行動曾以苛刻手段行於中國今德國已退出政治舞臺此項事業較易實行中國如須挽回破產大亂須即施行改革如以遠大及自由之精神行之則可救中國脫離目下之危險而使其於世界商業中占不可比擬之重要地位中國如處於良政府之下其國內交通更日益進步則其所給予製造家之市場其發達將不可限量開放門戶主義與運貨入華各國之均等機會必須嚴密實行英美兩國向皆誠守此項政策想兩國定可提携進行果爾則開放門戶主義與均等機會之主張不難收效但中國善後問題最好由國際同盟辦理之事之待同盟會舉辦者其重大殆無過於助救偉大古國以免目前紛爭而阻將來大亂一事吾人宜請同盟會擔任之視爲亟待辦理之要圖王正廷君繼起演說謂中國之贊助國際同盟乃因與其平日所蘊主義適合之故和會關於山東問題雖有違反中國志願之決議然彼仍信同盟會他日必爲伸中國之寃屈英國如以拳亂賠欵改充中國教育費用則可大有助於中英間之友誼中國果能自强可助世界消弭第二次之大戰爭能使中國悅服者厥爲道德力而非物質力中國見西方少年國家如英美者之保衛其舊有主義殊引以爲榮云云愛狄士貴爵稱中國最急需之安甯爲國家之安甯國際同盟以此安甯給予中國其給予之方法有非從任何方面所可得者今中國生活之大患即軍人專制云云國會議員麥扣第氏稱中國與正有助於同盟會者將在助成純潔之道德基礎

俄國之過激黨近情

▲十八日希爾新福電 過激黨巡洋艦一艘魚雷艇兩艘掃雷船多艘午前六時駛離克朗斯太港同時克拉斯尼加哥爾加過激黨之排砲轟擊附近芬蘭海濱英軍艦數艘適遇過激黨艦隊乃發砲轟之交戰三十五分鐘敵艦退回港內聞沉者一艘擱淺者一艘

▲十九日倫敦電 十六日俄國公報云過激黨已佔據拉杜加湖附近之哇洛里資 芬蘭灣之敵軍藉軍艦之保護派兵一隊在洛加河口附近某地點登陸

阿富汗戰事記

▲二十日西姆拉電 公報宣稱達加未續有戰事消息柯拉地方雅爾穆哈默特之兵隊現信業經擊散開白山陰檢聲已止 庫爾拉之現局殊爲混沌阿兵紮營於具華爾山脊取侵逼之態度夜間從事轟擊我軍之營壘 柯斯特大局未定開統帶拉第爾汗將軍今日將率常備軍與部落之兵行抵馬登 邊界他處之消息皆足慰人各部落之態度亦佳

▲二十二日西姆拉電 阿富汗最近使者某氏抵達加請見巴萊特將軍欲求休戰但未携有國書故其請求必仍爲緩兵之計

▲二十三日西姆拉電 尼泊爾政府願派兵一隊助印攻阿印政府已議決歡迎計畫該隊有二將同行一爲統帶一加入印度總司令孟羅將軍之參謀處 前阿王雅庫日汗願與其子投効英軍印度政府已貽書嘉獎之

各國近事記

▲十八日華盛頓電 國會定明日開會此屆會期事務繁重因須核准和約及受納國際同盟公約之故今衆極注意共和黨大多數之態度且料參議院將有歷史的否戰現信參議院會研究將同盟會與和約判分之方法以期早日核准和約續行討論國際同盟事宜惟共和黨參議員若干人則稱不許將同盟會作爲黨爭事件且擬單獨表决此事此節頗多關係因共和黨在參院所占之大多數較他黨所多無幾也

▲十五日濮特賽電 蘇彝士河公司之用人要求增薪及減少服務鐘點特於十三日罷工昨日與運河運輸直接或間接有關之各業亦一律罷工

▲十九日倫敦電 勞伊特公司駐濮特賽代表十五日電稱扛煤夫及機師連同蘇彝士運河所用者一律罷工輪船爲之羈留

▲十九日倫敦電 倫敦美國海軍機關得悉美國海軍飛機Ｖ字號（大約乃第三號）之駕機者已登美國軍艦柯倫西亞號地點未詳

國內要聞

北京通信 （一七）

▲將來未來之隱憂

關於和議方面者 都中之一意謀和始終未變者東海一人而已錢幹丞則奉令承教唯恐不謹雖居揆席其實不當公府之秘書長然東海爲人夙以圓滑見長處此盤根錯節無定識定力以濟之和議如之何能不破裂破裂而後主和者勢孤衰主戰者之氣燄又有不可一世之槪奉天之張蚌埠之倪連來三電復申其武力統一之主張主戰系某要人昨入府爲言和戰之請東海無可如何則姑語曰和平統一既不可能苟冀能以武力貫澈之予亦可以贊同惟躊躇者從前曾經試驗似亦綦難耳某要人出集所部密議東海口吻雖無絕對贊同之表示然亦非絕對反對遂將重開戰局之方略互相討論覺第一難關即在金錢則擬令各省自行籌措現金中央暫先印發一種軍用票分給各省爲餉需之抵事平後籌借外債按額收回至各項軍用品除令德州漢陽上海數廠加工趕製外仍向某國秘密商購議定後分電奉吉黑直魯豫晉陝閩鄂湘各督軍請派代表至馬廠會議原定二十一日以遠道未能速來遂改期二十四日此種會議一旦開幕大類民國六年之天津會議東海處境將大類當日之黃陂然主戰派尚有不許絕對樂觀者則緣直隸之曹催索積欠軍餉之電日來如雪片般飛來雖非明爲對於主戰之反對然已表示對於自行籌餉反對之意思論北系督軍中兵力之精强當首推奉天之張猶在其下曹意如是主戰派不能不爲之失望而其無形中爲東海之助者蓋不少也

關於學界方面者 北京中學以上各學校昨今兩日幾於盡數罷課政府雖允挽留大學之蔡校長而於教育總長改提之田應璜至今未將同意案撤回於曹章陸不唯不允查辦且屢發慰留之令又不僅慰留而已曹汝霖之眷屬已令遷居北海之團城子其地逼近公府自來北海開放時未嘗一許游人涉足今乃以之安頓曹汝霖之眷屬可謂特別保護故學生既不滿意即各學校之教職員亦大都不以政府之措置爲然罷課之舉一時遂無可挽回學生團中組織之演講團連日分道演講警察初未稍加嚴厲之干涉某國遂以公文向政府質問故今日演講團在道演講時警察竟實行逮捕學生團雖被捕一人即有一人繼續之不稍氣沮而警察亦即繼續逮捕不稍鬆懈故即隨文一校被捕者已有十餘人之多不僅此也步軍統領李長泰去位繼之以王懷慶警察總監吳炳湘亦將不安於位聞因某首領深惡學生多事既嫌李氏之庸懦特說東海先去之欲專以此責之吳炳湘吳氏雅不欲無故與此大獄拒不奉命嗣又議將警備司令改爲衛戍司令將警察併歸節制以重其權現任警備司令之段芝貴固亦仇視學生者也四日之事當力主將當時被捕之學生嚴行懲處錢幹丞已爲所動幸馬龍標力爭始免設吳氏復繼李氏而去段亦改任衛戍司令不能不爲無拳無勇之學生危矣

山東問題將簽字

自我國在巴黎和會中膠澳直接歸還之主張失敗而後朝野輿論對於和約始而決意不爲簽字繼則令代表爲保留山東問題之簽字但政府近日迭接巴黎報告均以事實上前述兩項萬難辦到且在國際上有種種危險並言於無可設法之中力求取得歸還膠澳之保證故既有日本外相之正式宣言又有英法外部之正式答覆似此外已難再進一步一方簽字期迫不能不速定方針於是各代表及政府當局乃漸趨於簽字之意嚮前日國務院方面特招李盛鐸王揖唐等交換意見即與簽字問題有關聞本日（二十一）並將提出閣議爲最後之討論

又據大同通信社云青島問題非常緊迫陸專使前曾來電主張總約簽字山東膠澳問題暫行保留政府已以此項意見爲然而王廣圻前日忽有電致政府（按原電錄二十三日本報）謂向各方面調查英法方面亦主張我國簽字不簽字將毫無辦法政府提出於衆院之外交案原文主張總約簽字山東問題保留及接到王電始知保留之說徒成空想而事機又極緊迫不得已乃於前日電致陸專使指示辦法電中令其姑先就總約簽字一層相機力爭如至萬辦不到時查看情形即將全約簽字亦可觀當局此項電報則我全國上下所皇然之簽字問題至此似已完全決定矣

朱桂莘抵京

朱桂莘總代表等於前日自浦口北上昨日（二十三）下午三時到津並不停留下午六時二十五分到京東站府院方面有徐邦傑侍從武官長吳笈孫郭則澐兩秘書長到站歡迎政派方面則梁燕孫王揖唐于寶軒及己未安福兩派議員百餘人均親到站銀行方面有馮幼偉等車到時梁燕孫親自上車略談聞朱桂莘尚無何等表示同行者僅吳鼎昌徐省未到朱氏即日顧謁東海有所陳述故到京即越車赴府錢總理昨晚爲朱吳等代表設宴洗塵亦未能往朱等在府中密議陳述一小時之久至七時半出府昨晚朱氏暫住於任鳳苞私宅今日（二十四）二時半梁燕孫段香巖關賡麟等尚在任宅與朱君關於某某問題有所密談

昨據某要人言上海會議雖破裂和平未必破裂東海定於敬日（二十四）召集各要人及朱桂莘並全體閣員開一特別會議討論時局方針張瑞璣准於敬日抵京屆時亦可與會此次外交失敗以後國人對於政府函電交馳全國視線無不注意於斯而事不湊巧滬上和會亦同時停頓在政府之意雖明知滬上會議於和局難謀良善結果故欲於此時使滬會仍爲一種形式之聚合而將全國視線使其轉移於國內和平政府可以徐謀歐會之終結但朱桂莘以其派出之時原係國務院令並未直接公府欲於此時要求全權會表示此後代表能與總統直接則伊當在滬設法轉圜政府得悉此意後所以前日特電囑朱暫留滬濱特此項電令發出稍遲電報到滬之時朱氏已經首途北上現在遂完全歸於消滅將來和議如何進行一時尚不能知惟聞東海有復派朱氏重赴上海之意且連日政府致西南當局之電亦非常之多前日（二十）東海尚以個人名義密電岑陸請其設法維持和議並對於外交問題有所商榷特朱氏見某派方面之空氣能否再肯擔任則尚不可知耳

京學界一波又起

▲北大學生又有四人被拘

北京學界停止講演後又發行（五七）一種印刷物概行贈閱並非賣品警察謂其未曾立案有違出版律見學生手持有五七者即趨前干涉又有工業專門學校學生在中央公園發行該報亦被警察取締並禁止同時高師學生數人在廊房頭條亦爲警察取締並聞將承印五七之文益印刷局經理人王某捕去尋由北京大學派出代表四人向警廳交涉尚不知有若何結果

另一消息北京學界近經政府再四磋商始允暫行停止講演僅發行五七一種印刷物並非賣品不過爲謀各校消息之便利起見絕少他項記載乃警察謂其未曾立案有違出版律見學生手中持有五七者即行奪去今日（二十三）上午工業專門學校學生在中央公園幾被警察拘去嗣經游人大動公憤羣起阻止乃已同時高師學生數人在廊房頭條亦爲警察毆擊血流滿面各校學生正謀對付之法乃警察當局愈演愈烈復將承印五七之文益印刷局封閉並捕去該局經理人王某迨王某經人保出往五七編輯部交涉編輯部乃派代表四人（係北大學生）至警廳詢問經過一番問答之後四代表爲警廳所拘學生方面聞此消息極爲憤激惟聞昨日下午吳總監曾以電話報告公府語氣之間頗爲不平東海則囑以依職務範圍內辦理外傳政府對於學生案將有用强硬方法之說

北京罷課風潮難息

學生罷課風潮日益擴大據昨日聞除京津學生罷課之外某某等省亦有取一致行動之說政府對於此事辦理極爲棘手閣員中主張取緩和手段者爲數雖多而主張嚴厲者亦不乏其人惟無論取何方法預計要皆未能妥貼有效故尙未決目前則先從疏通著手昨日國務院已將北京專門以上全體學生呈文批出批詞如下 奉大總統府發交該生等公呈閱悉所呈各節本總理已於接見各校長等詳切曉導俾祛誤會該生等務各安心向學毋再有踰越範圍之行動是爲至盼此批

據政界某君談話政府方面對於此次罷課實無具體辦法都門教育界甚爲慘淡人人都抱一種悲觀從政府方面看來內閣中多爲某派人物無有能爲教育界建言者因此當局不敢下斷詞欲允學生所請則有碍某派欲不允則學界又必堅持到底因之陷於進退兩難地步故寂然無動靜而學生方面則昨日袁希濤次長與警備處長廣君至聯合會與代表接洽告以學生所希望之六條件有五條可望辦到惟懲辦曹章政府實無實力若以此題系爭恐兩方非趨於極端不可各代表謂學生目的即求政府免曹章等職若此條不能辦到則決不上課故由各方面觀察非有在教育界負重望而又能使政府信仰者如嚴修范源濂諸人出來調停其間恐不易收效在政府之心視此已無關重要學生知政府無誠意故皆抱犧牲之決心風潮殊無轉圜之望也

又據中美通信社云田應璜氏教育總長之同意案至今尙未撤回田氏之態度究竟如何頗爲關心學界之現狀者所注意頃聞田應璜對此確有一種表示謂既投身政界則應絕對服從黨議無個人意思之自由安福部不叫我長教育我決不營謀安福部教我長教育我亦不敢推却外間有風潮與否只有聽其自然而已云云觀此則田應璜之服從黨議與王印川之抑留洛文却是互爲嗎于矣馬其昶氏前有繼長大學之說頃聞馬氏在淸史館與人言及已直認不辭且謂係有某要人之推薦彼保障決可成功並表示如到大學有三大政策㈠恢復經學科㈡禁絕新體文字㈢專宗桐城古文派以定一尊又在淸史館中面許將來聘爲教授者已逾二十人則馬之興高采烈又不在田應璜下也

天津學生已罷課

昨日（二十二日）上午八時天津學校聯合會全體罷課並散布宣言書其罷課之學校爲北洋大學校直隸法政學校直隸第一師範學校高等工業學校南開中學國立中學孔德中學成美中學大營門中學直隸水產學校育才中學私立法政學校新學書院甲種商業學校以上共十五學校學生共萬餘人茲將其宣言書及拍致政府電照錄如下（天津學生聯合會罷課宣言）嗚呼吾國已不國矣吾民已不民矣賣國賊媚日本不惜斷送我吉林森林金礦南京鐵礦安徽銅礦大沽造船廠漢冶萍公司均拱手奉之日人只顧私肥不顧我祖宗締造之寶藏矣近青島變作固是日人侮我實亦賣國賊等專逞武力對內有以致之又高徐順濟二路是制山東直隸死命而吉會路線南潯路線之延長尙在其外今則大借欵四萬萬又以田賦作抵見告矣以故日本留學生愛國心切羣謂代理公使莊景珂莊拒不見且勾引日本兵警密布於使館內外如臨大敵（館內則名伶梅蘭芳演唱天女散花大開歡宴也）且兵警揮刀亂斫以馬隊衝踏留學生傷者三十餘人重傷垂危者十餘人並將留學生手執國旗奪去拘捕學生入監獄共五十餘人至今猶在監獄中受無窮之痛苦者十餘人誠吾國莫大之恥辱也京師學子深恐國亡無日萬刦不復義憤塡胸忍無可忍羣起與賣國賊拚命志在除害救國乃賣國賊等竟令巡警逮捕學生幷將郭欽光打死是可忍孰不可忍以是北京二十七校學生已一律停課上海又已繼之況湘鄂寧諸學界愛國熱度均極高亦見 報吾天津學生自應當仁不讓羣起以繼京滬後並聯合全國學生毅然抵制日本且鋤去賣國賊以自救亡此吾青年之天職也願吾四萬萬同胞速醒猛醒以挽外交之失敗以圖內政之改良吾民幸甚吾國幸甚（又致政府電）大總統國務院鈞鑒溯自外交失敗姦邪盈庭北京學生迫於公義一致罷課懇請外挽主權內鋤姦邪未邀俯允時機緊促稍縱卽逝學生等不得不與全國學生取一致行動今全體罷課再申前請惟我大總統國務總理留意焉㈠請政府明白宣布青島由日本處置一條決不簽字㈡請將中日二十一條協約提出巴黎和會請求廢止㈢請設法取消民國七年參戰軍密約㈣曹汝霖章宗祥陸宗輿國人共知請斥罷交法庭嚴懲㈤傅總長蔡校長敎育界泰斗請收回准免命令挽留回任㈥日政府拘留學生並汚辱國旗請嚴重交涉以上六條如蒙允准學生等卽日上課待罪否則全國義憤所在未能輕已也天津中學以上學生聯合會叩 又天津學生聯合會會長諶志篤召集各校代表前日（二十日）下午四點在河北高等工業開會研究進行辦法其最後之決議除一律實行罷課外所有全部學生分作兩起負擔責任一起專任出外演說一起專任編輯有益於愛國之小說雜誌等印刷品以利進行而免廢棄此罷課之時間又罷課後無論何校有受壓力或被取締者各學校當全體一律對抗以抵制之此次各校之舉動自外表觀之似爲紛紜複雜而內部秩序却極整齊聞分赴演說之各學生已於今日出發在東北城角圍城馬路及河北大胡同各地方到處演說觀者摩肩擦背頗形擁擠

京華短簡

英法美日在巴黎組織新銀行團之事葉恭綽有電致政府報告略謂英法美銀行之加入者共約八十家日本以小田切爲代表當其成立宴會之時葉亦在座

八年公債條例以銀行團反對以鹽稅餘欵爲擔保品故決定撤消同時決定發行新公債總額二萬萬元分四期發行以地丁作擔保品已於前日閣議席上表決日內將咨新國會同意

新國會接比利時參議院議長法維羅電云中華民國北京參議院議長衆議院議長鈞鑒鄙人深幸得致辭於閣下希望閣下將本參院於一九一九年四月二十九日星期二開會全體贊成之勸議轉致貴會諸同人蓋我比利時參議院對於此次巴黎會議否認比京不盧塞爾將爲萬國同盟會地點一節深以爲異溯自我國受劇烈之戰爭後徧地瘡痍致陷於極悲慘之境憂患之餘敬致辭於貴會請以强毅之干預俾壓履嚴重議及之完善之恢復得因平等之精神與公正之情義而實行之我國確信文明各邦之思想及貴國議會對於比國極親善之觀念可爲此舉之保證且本院尤以爲能由貴國方面根據巴黎會議恢復地方原狀必要之正當宣布而爲有力之援助有效之干預敢布誠意即希鑒察比利時參議院議長法維羅

益世報前日（二十二）曾載有轉錄上海某報之山東第五師軍人對外交失敗之通電一則當局指爲妨礙治安由警備司令部發交警廳於前晚將該報封禁並捕去編輯人某君同時警廳又派員檢查晨報及國民公報稿件核准方可登載故昨日益世報已不能出版而國民公報及晨報則登有同一之啓事云昨晚八時京師警察廳派員會同外右四區署員到本報館檢查發稿所有各項新聞稿件須經審核後方准登載在此監視狀態之中凡讀者諸君極感興味極欲聞知之言論事實不敢保其不受制限茲特決定自本日起至解除監視以前所有本報篇幅概不固定或照常日出兩張或減至一張或一張半或加至三張四張一視是日發稿之多少爲標準

時局醞釀變化之外訊

大陸報二十一日北京通訊云邇來軍閥方面紛紛傳有日人現運動推翻錢內閣復擁段祺瑞上台之說近日此說愈形觀段祺瑞徐樹錚丁士源等常與日人過從至少已有一星期之久則可知上說不爲無因據日人云南方護法派與激烈分子現得美人方面財力之扶助故上海代表對於中央政府提出要求八條堅持不讓蓋有所恃也爲北方軍閥計苟不願完全屈服於南方則應付南方態度之唯一方法即在與日本提携耳日本亟願伸手相援供以作戰之經費北方軍閥既得充分之接濟不難壓制南方永無後患且可打銷美國在南方之危告尤可阻止新銀行團裁制軍閥各計畫之實現目前上海和會繼續破裂錢內閣威望墜地當引各辭職而段內閣可乘機組織一旦段復握大權此舉可增段氏之聲望與信用云云日人言之軍閥信之惟反對軍閥者則力言此種政策之危險不獨關於中國且與世界有關以爲日本交還膠州租借地不附條件將使世人生一良好印象而消釋其對於日本在華企圖之疑慮其實世人僅見膠州交還之形式而不知幕後條件之眞相蓋日本將藉無條件交還膠州之美名處予取予携之地位凡可爲其在華發展實業所必需者將盡取之以作日人資助軍閥之交換品矣故反對軍閥者在京積極進行冀使上海和會繼續開議從速恢復和平云

北京教士公會述中國時局

路透社二十三日北京電云北京教士公會於二十二日開特別會議決定各向其本國政府及巴黎和會發表下述意見書略謂北京教士大會之會員爲僑寓京畿一帶外人團體之一與各界華人交際親密自信關於華人思想情感有特別之密切接觸故謹以最優秀華人因巴黎和會辦理山東問題而生之觖望與惶惑

本館特設美術廣告部

申報館精製照相銅版

揚州五洲藥房四彩誌喜 利濟券

第二期第四萬九千八百五十五號折與上海善中票行王亮卿君門莊分條售出得主台銜容後續登現售利濟正副券湖北善後券浙江塘工券經理淮揚各處祈發零趸格外克己此佈 揚州五洲藥房啓

完全國貨 大東製帽公司 特別啓事

本公司爲提倡國貨且力矯往者之照碼平售以勉隨愛國同胞之後幸祈鑒察 加工製造各種新式草帽 利用時機故抬貨價之惡習 特用 發行所上海英大馬路泥城橋東 分銷處各通商大埠 濟南西門大街道 北京前門外 1949

華豐證券號廣告

本號買賣內國公債及各種股票各省鈔票鐵路證券儲蓄票等並做儲蓄押欵如蒙惠顧請移玉南京路香粉弄八十八號面議可也此佈 戊1892

上海花旗銀行廣告

本行分設上海已十有八載資本美金六百五十萬元未派餘利美金二百五十餘萬元總行在美國紐約華面街五十五號分設北京天津漢口香港廣東舊金山英京倫敦日本橫濱神戶印度孟買格利格打呂宋美尼拉西浦南洋新加坡巴達維亞泗水西印度中美洲巴拿瑪可倫各處及各國都城本行專營各種電滙票滙押滙買賣生金銀暨押欵定期或活期存欵不論規元金磅金洋均可辦理利息格外克己凡銀行應有之營業本行莫不備具且本行與美國紐約城銀行（The National City Bank of New York）互聯絡凡紐約城銀行設有分行之地如南美洲各處本行均能直接辦理如蒙 賜顧請 惠臨本行面議無任歡迎 二馬路A一號花旗銀行總理高倫謹啓

頌揚程鳳生名醫體虛白濁丸

鄙人身體素虛故濕熱下注膀胱卽白濁點滴早起覺龜頭口糊小便後沾濁不淸屢經無效服藥不靈屈指已有八年去年冬初病愈增身體疲倦飲食無味適有友人云及上海浙江路三馬路口德法製藥公司之體虛白濁丸滋陰補腎丸是蕪湖程鳳桂先生秘製極其靈妥卽由郵匯去四元發來體虛白濁丸滋陰補腎丸各一盒服後病果漸痊路途遙遠不能面謝用特登報數天藉伸謝忱 蕪湖孫子聲啟

上海新設美國友華銀行廣告

本銀行採用美國銀行制度發展遠東與美國之商務爲目的所有一切業務如存欵分定期活期儲蓄三項不論規元英洋美金金磅佛郎均可照辦利息面議進出口押滙放欵收買中外滙票或代收欵項及辦理各國各埠電滙並銀行應辦事務如蒙 惠顧無不竭誠優待也 總行美國紐約自由街六十號六號 上海分行英界九江路十五號

申報館代作美術廣告並代撰文書

申報館精製照相銅版

夢遺滑精丸

遺精一症病源有三無夢而遺者腎經虛斷也腎關不固精竅滑脫有夢而遺者此心病也心火旺動思想不遂所致濕熱而遺者小腸勝脫濕熱下注使精關洩不禁其實不越乎腎斷之範圍自今各藥房之治遺精者大抵皆用硬霸止洩不出旬日又見遺精豈不謬乎本醫生因樂於斯與別家治病不同秘製夢遺滑精丸固腎關補先天之不足安小神以淸心火理小邪勝無之腸熱脫論濕年久遺遠服此藥一不藥到無除每盒病元每料一盒五元六退包換包靈還洋不埠函購外寄委速郵

上海浙江路三馬路口北首時芳照相店隔壁

程鳳生醫生秘製德法製藥公司啓

清代駢文評註讀本

文之有駢濫觴六朝遜清一代作者輩出允稱極盛近日私家著述公府文移率用此體是編甄錄四十餘家評註十萬餘言選擇之精當支派之分明疏解之清晰校勘之周密或足為研習儷語者之一助云

全書四冊定價一元　外埠郵費一角

上海文明書局發行

為諸公陳之希垂察焉以教士公會見聞所及此項缺望與懊虛實有完全理由華人對於和會初皆懷抱熱望以為和會定能以山東交還中國而廢除中德間一切契約與德國所得之讓與權並希望和會此種解決可使遠東國際事件呈秩序一新之氣象並使中國得與各國共謀和平的發展今報紙所載和會處置山東問題之情形竟將華人所提種種希望一律打銷且引起嚴重時局此種時局既不利於中國且不利於日本公會同人不敢不指陳其嚴重同人以為中國境內今所發生之行動乃上述結果之結果行將愈見堅決若置之不理而不有以饜其期望則將大礙遠東之和平同人既有所知不敢不告云云

◉孫國璋致國際同盟會書

北京大學教員孫國璋致國際同盟會暨各友邦(除日本)書陳述中國革新運動原書用法文及世界語茲譯中文大意如左　余作此書深為遺憾者即東亞之日本帝制國將為德意志第二以破壞世界永久的和平也我大中華民國(支那舊稱吾人認為不適用)是否為第二塞爾維亞奧利堅及其他友邦是否為第二協約國種種疑問既隨此次之媾和條約以紛起而吾中華絕大的自衛運動亦遂早已發端且方興而未有已也尚望貴會各委員暨各友邦諒解吾人下列之種種最新運動並與以同情之援助焉中華民國之革新運動㊀屬於教育者吾人深切的覺悟以為文化之不進步新事業之不能即行於全中華民國由於大多數人民之未受新教育而文字之阻礙西方實驗科學之輸入亦其一大原因也今已力行以下之事及其他(甲)中華民國教育部已於上年十一月二十三日頒布注音字母俾表示思想傳導文化之機械的文字漸漸與歐文同其簡捷(乙)吾國之新人物竭力提倡國語統一(丙)各學校視相當之需要一致歡迎外國文及世界語㊁屬於政治者政府一二奸黨乘國法蕩然國民困於內亂之際作種種賣國舉動其與日本所訂之各項密約未經國會同意且由於脅迫而成故吾民誓不承認其一致之公意(甲)取消未經國會同意及脅迫簽字之中日條約(乙)懲治賣國賊(丙)和平統一後組織一健全的新政府以上各條確為吾國已經表現之事實及人民一致之公意諸君須知余實為任居中華民國之世界一分子對於中華負革新的義務亦即對於世界人類所應盡之義務也世界各國往往因他種原因之不能共同進化亦猶世界人類之不能無少壯老弱之差池也我中華自民國成立以來僅八齡耳此八齡童家人既須竭誠愛護之而教養之外人亦不當乘此弱小而凌虐之也此時即有屈辱無力抗除強暴余信將來成養長大時必有滿意報復之一日如此迭相報復世界其尚有永久的和平之望乎請諸君與吾國各委員共同熟籌之敬頌議安並祝貴會萬歲和平萬歲

◉魯人對外之堅決

山東人民之抵制日貨不但濟南六十二團體聯合會議決實行卽煙臺龍口周村等埠濟甯東昌各巨鎮莫不一致進行規定持久辦法其要略如下㊀報館概不登載日本廣告各派報社亦不准代售日本人所出之報違者每份罰洋五元共訂規則十條㊁銀行及錢莊凡屬日本紙幣銀幣概不收用如有賬項限兩星期歸結清楚以後不准私與往還違則重罰㊂綢緞行由瑞蚨祥志興誠等一百餘號發起將現存日貨點清數目以售盡為限不准再購並訂章程二十餘條㊃洋布及線莊計共二百餘號在西關某店開會現存日本布疋限兩星期棉紗限一星期無論能否售盡一概不准再買共訂罰約十餘條較各行尤嚴㊄洋貨舖約計五十八家共推裕源和廣立順呂萬聚治香樓同聚恒五家為首現存各貨以售盡為止並將赴日本辦貨之夥友電召回濟並訂罰章二十條以後不准再售日貨又聞煙臺當十五十六等日居民行動非常激昂學校學生一致停課遊行街市各執小旗上書有還我青島及類此之名字遊行時秩序極為嚴整

◉鄂省之督軍與學界

本月二十日午王督軍傳見中華大學高等師範公私立兩法政校高等商業外國語校甲工甲農甲商勺庭啓黃一中二中一師湖南旅鄂中學荊南中學女師範女子職業校漢口中校漢陽晴川中學等二十校校長校監到署教育科僉事查雙綏教育科秘書熊世玉亦在座督軍宣言云我國既無實力何可遽言外交勝利行簽字至於青島日人已願交還但附帶交換條件外祇要不吃大虧已屬萬幸歐會和約祇得國會同意即間不知辦理外交之困難動起誤會此本督軍不能不加解釋者前日學生代表藍芝濃高鴻縉唐性天三生到署亦曾將辦理外交無實力後盾之困難剴切宣告勸令切勿遊街免致愈演愈劇幸遊街秩序尚屬井然收散亦早萬一收隊一遲秩序不齊則火巷之警皂白不分卽本督軍亦未能相諒也今天又有教會學堂遊街風聞漢口各處亦有變本加厲之舉動萬一發生事故牽動一部份交涉當然係學生遊街為之厲階除一面已飭漢口鎮使警廳防範勸導外故不能不請各校長校監來此談談務盼將此情形轉誠學生切勿再生事端致礙治安劉洪烈曰校內尚易維持但怕校外人指使耳督軍曰祇要各校管理員均能維持校內可矣至校外人無足慮總之無論如何此後發生事故卽惟各校長校監是問校長校監當與本督對於秩序治安同負責任不可忽焉我因山東人對於山東自極感激對於湖北治安則又不能不如此也尚希原諒至於提倡國貨本督軍極表贊成試問不買他的貨我們做得有沒有如云提倡國貨當先從根本解決必須從製造上著手則人人自買國貨矣又曰南北和議決裂不過各個人私權私利難達目的耳試看各代表白耆純闓意見無味亂爭夜則花天酒地何有國是存於其心現在正為設法從根本上維持大約擱淺不過一星期仍卽繼續開議現聞有好人利用和議停頓青島風潮大施妨害地方治安之技能因具此種苦衷故不能不嚴為防範諸公同負責任也語畢於各校長退出時又叮囑以後對於學生情形及約束辦法隨時報告省長而散

自十八日學界結隊遊行後其他各方面莫不相繼而起昨二十日上午九時文華三一聖約瑟三校全體學生為結聯遊行是日晨九時文華校首先出發自曇花林遊家巷至得勝橋聖約瑟校卽由崇福山出四街巷至南樓長街到芝蔴嶺三一校卽出而會合於是由文華校列首聖約瑟次之三一校殿後各校學生均着白色服裝又全體附屬童子軍均着黃色服裝並有軍樂一隊為之先導是時北風大起五色旗與種種愛國標幟飄揚耀目全體學生約共一千四百人自三校出發後各崗軍警始紛紛借用電話報告各該長官一時若憲兵若保安隊若調查若警士亦如學生之分途而合尾隨至黃土坡時第四警長許壽山警察長杜傑帶全署警士飛奔趕往(因學生隊起點係四署所轄)卽向警教各員婉言勸阻回校各校亦以好言答之乃由此折回長湖堤過武昌路經牙釐局棋盤街而回該隊行至水陸街口卽派學生代表四人至軍署一方面作為報告形式一方面要求督軍竭力相爭當經王氏派副官接洽雙方措詞甚屬懇摯該代表與辭出署後奔至閱馬廠報告於衆並因該隊約定在該處守候也

◉廣東醞釀中之督軍問題

粵省督長問題近日又在醞釀中矣兩廣範圍原聽陸幹卿之指揮自前月陸有任馬濟為督軍之說曾諷莫督辭職然莫不辭而軍政府且為堅決之挽留於是馬雖得兵工廠督辦然怨怨卽復回桂開回桂而後曾有南甯會議其會議之結果則令陳炳焜回任廣東督軍而馬濟幫辦廣東軍務最近陳炳焜帶領軍隊至梧州聲勢非常烜赫說者謂陳已奉陸命回粵督任不日莫氏卽當提出辭職書奏詎知久之又復寂然莫既堅決不辭陳自不能抵任陸氏雖有決定之意然亦格而不行於是陳氏懊惱萬分遂由梧抵港到港時並馳電到縣請前省長李耀漢到港協商到港後兩人非常密接尙有政客多人為之規畫惟其相則秘不能詳據某方面傳述謂桂系頗有分裂之兆一部分將與滇軍相聯一部分則與粵軍相聯今陳氏所統之軍已有兩營往肇駐紮此卽其聯絡之痕跡然滇軍與現在居要職之某氏非常聯絡前日亦有滇軍由北江而下往白雲山駐紮此又一聯絡之舉動也總之權利所在互相窺伺白雲蒼狗變幻無常今督軍問題在醞釀中究不知或至於決裂否也茲附港粵報消息如下以供參考　港報云本月十五號陳炳焜由梧抵港連日邀集同座者有李耀漢李某周之貞袁帶田承斌及議員許鎮康陳子楷各要人談請解決某某時局方法其內容頗為秘密又聞兵工廠督辦馬濟赴桂已久現已於十八日返省馬係乘廣西海通電輪離邕與桂省長陳炳焜先後蒞梧馬抵梧後卽拍電來粵督軍署請派兵艦赴梧以便轉乘東下莫督軍當飭由江防司令部申葆藩派出江漢兵艦往迎行抵三水馬口時則馬氏已逕乘海通電輪來東與之相過馬氏亦不再轉乘該艦飭行返省鎗差而海通電輪亦卽於是日抵省馬抵省後翌日到軍署一次現駐小北積厚坊護國第一軍總司令部　粵報云前廣東督軍陳炳焜近日到港極為粵人注目聞陳氏經過梧州時張筵演劇數日與僚屬暢敘旋在梧拍電至肇慶交前省長李耀漢謂將挈眷到港與兄同寓請兄亦卽偕眷來港以便把晤云云并先遣幹弁到肇相邀李原定在肇慶度生日設備甚盛自得陳電卽忽忽赴港迨抵港則祇晤陳一人陳繼亦遷寓妙高台田文甫所組織之俱樂部晚間則有李耀漢袁帶等十數要人暨交通系諸人到謁李耀漢生辰之日接連在石塘嘴宴飲大舉慶祝省議會議員陸孟飛等亦多赴港為李祝壽極形熱鬧關於此事外間傳說甚多有謂莫翟將辭職者有謂陳李行相將為督長者有謂政局將有變動者現某方面已非常注意

◉浙學生聯合會請續開和議

浙江中等以上學校學生聯合會請願南北政府續開和議書云為懇請速予繼續和議以搘危局而禦外侮事竊維南北構釁於茲三載內外氛祲筆墨難宣邇者日本覬張東魯有淪胥之痛南北堅持華夏有傾覆之虞四顧徬徨隱憂靡已誠今長沙痛哭無淚可揮平子徉狂有懷莫訴者也伏念諸公皆係當代名流素明大義政見爭執雖為民主政體之常情而鬩牆遺譏亦係諸公所同疾孰輕孰重應有權衡況干戈擾攘之秋外患頻乘之日誰不宜悉心挽救具同舟共濟之心乃近來南北堅持再接再厲逞鷸蚌相爭之氣投漁人得利之機靡耗傳來和會又告中阻迹聽之下薄海同驚生等共是國民能不呼天搶地痛哭流涕乎蓋吾國近年以來喪亂之餘民窮財竭瘡痍滿地兵疫頻仍補苴之計刻不容緩民生喁喁望治之殷實同飢渴若再爭持日久必至中原陸沉淪為異域欲脫荊棘銅駝之嘆故城黍離之悲恐必不能如是則諸公雖有護國護法之熱忱已無從裨補亦將何以謝國人乎至所爭者動曰法律問題事實問題意見偶殊遽加橫決如是而云議和和之意義安在敝會以為南北既有誠意言和急宜互相讓步否則恐啓自侮人侮之患不如猛速回頭續開和議言歸於好之為得也夫南北苟能息爭禦侮一致對外則護法護國終歸兩全彼東西各國常因政見之不同致內爭之迭起然敵愾同仇之念莫或忘之諸公明達豈不知風雲頻洞國勢阽危一髮千鈞之局九鼎一言之時而忍意氣相持竟不恤吾國吾民耶內爭不息未有不授人以隙者殷鑒不遠覆轍堪虞想諸公籌之熟而知之審矣況四郊多壘耽視有人瞻念前途殷憂未艾為此瀝情奉懇伏乞南北政府速開繼續和議和衷共濟以奠邦基協力同心共謀國是則吾國庶乎有豸臨穎邊邊不知所云一得之愚伏祈垂察毋任迫切待命之至

浙江中等以上學校學生聯合會成立後浙江法政專門學校於日昨下午三時在大講堂開臨時會訂定該校學生聯合會支會會章并選出各項職員茲將其姓氏採錄如下　會長黃維時副會長陳天民文牘應德正陳鼎新書記徐敬承蔡鼎名會計陳希豪

◉南京快信

聞李督擬與鄂王占元贛陳光遠湘吳佩孚聯銜通電表示希望新舊國會同時取消

朱桂莘瀛眷昨乘滬甯車抵甯卽渡江轉津浦車北上李督派參謀趙副官到站照料一切

全國和平期成會副會長張一麐昨過甯轉車北上

胡銘盤昨乘津浦車抵甯擬明日偕鈕傳善赴滬

省警廳長王桂林昨派督察長楊以敬勸學生團停止講演

李厚基派潘有蕃李洪濤來甯謁李督報告閩省最近軍事今日早車北上

稅務督辦孫寶琦昨由滬抵甯

嚴範孫由滬杭回昨過甯轉車北上

美國杜威博士昨晚在高等師範學校講演各校學生聽講者到三千餘人

省立第一女子師範學校定本月二十六日舉行遊藝會函請各機關各學校蒞校參觀

省議員陸以鈞提出對於八年度預算重行修正審查報告議員公旅費之意見書云本會議員公旅費問題商榷已久迄未解決此見本屆預算審查會重行修正審查報告書所列本會經費第三節議員公旅費說明議員每人歲給公費九百六十元旅費二百四十元較之上屆支給規則所定歲給之數每人每年各加四百八十元計全年增費七萬五千餘元本席以為違反民意未敢贊同爰請審查諸君撤回修正仍照上屆支給規則辦理俾預備費餘款議充全省事業之用途庶可免地方人民之反響而保立法機關之信用也

二十三日省議會仍於午前十時開預算審查會

◉杭州快信

童保暄逝耗傳來此間軍界異常惋痛軍署昨午前立開軍事會議商派接替人員非張載揚莫屬張昨已乘午後特別快車起程赴閩彙為奄料理喪務二師師長職務暫由參謀長汪鎬基代拆代行

省議會今日(星期)開會議事日程共三十五案並不休假

省議會加費案內務部得此間商學各團體養電後已電省署設法消弭有勿阿責學生等語

直隸公民為青島問題發起公民聯合會此間各團體接電後已預備卽日開會商組織辦法一致進行

教育部前訓令籌辦假期講習會現教育伍廳長擬於本年暑假內先行開辦一次會期訂六星期所需經費共計一千一百九十六元昨已呈准省署咨付省議會公決

浙省商品陳列館應添築勸工場經費無着現由實業廳建議標賣保佑坊第一勸工陳列所房屋地皮得價撥充(該所原議俟商品陳列館成立後停辦)已呈由省署咨請議會公決

浙江通志局經省議會決定展限續辦兩年應需經費三萬四千九百九十六元列入八年度臨時門咨請省署公布

❋地方通信❋

蘇州

▲蘇人爭議員加費　蘇州承琳等致南京電云省議會諸公均鑒貴會中有不肖分子提議加費案裁減教育實業等欵以飽私囊全省人民異常憤慨竊以議會之設為全省謀利益決非貽害地方諸公之職為代表民意斷非違背輿情今諸公完全拋金錢主義妄自加費其如全省民意何各省嚮應何諸公之顏面何在良心何在是不獨為蘇省之罪人直為全國之罪人浙省議會加費風潮可為殷鑒我蘇省公民誓使浙人笑我為怯諸公速改過自新則桑榆之收未為晚也肺腑之言望諸公諒之承琳王季昱管蕙園路雲容蔣應槐等同叩徵

南通

▲大豐公司開會記　大豐公司日昨假城南別業開第一次常會其公司經過情形由總理張退公報告略謂本公司繼興鹽墾自丁巳秋間開會迄於去冬成立其規畫先鹽而後墾但辦鹽易而興墾難蓋鹽權不統一卽地無歸屬因其緒以理之區蕩以瀦草資草以供煎仍習慣事業以安其心革舊時苛虐以樂其利辦鹽之能事於是乎具故其勢甚易墾則不然闢河道築橋梁動輒妨礙埠場歲劃慶煎導使歸墾則衆疑滿腹紛難叢脞一若生計垂絕禍不旋踵故其勢甚難本公司開辦改良舊店之惡習適用公司之定章專設煎房臨視煎丁領欵由是灶欠之弊無形消弭舊店灶欠年計每埠多至數百千少亦數十千文不等雖遇旺年亦屬無利可圖公司接辦而後祓至戊午年終計共盈餘九萬餘元以例舊店制若霄壤雖曰人事亦賴天時收併埒墟至去年秋季約占全場十之八•五已可營墾相度地勢規定河道編配區分搜集材料闢子午卯酉出海大河共長一萬七千餘丈已放四墾區大小區河一萬七千九百六十丈大小陸路稱是各區井字路一萬四千三百三十丈統核土方近百萬需時六閱月一律濬事過全部工程之十之三今秋擬再放墾四區以上來年第二屆常會卽可照章為第一起分期就墾撥起分五十畝為一起已起號遞撥之額算至於全場地播尚有十之一•五未經公司承佃者所幸按股核地(照招股原章每股約得地三百畝)無虞不足河渠大通水利暢興似不必無庾以全歸墾為計也

揚州

▲學生游行街市　江都第二高等學校二十一國民學校(由一至二十一)八公立學校(兩淮公立一至八)求新學校育英開敏兩女學校各同學於二十四日上午八時假公共體育場集合學生約二千餘人均手執旗告同胞毋忘國恥不用日貨爭回國權之小旗前以音樂隊引導遊行城內各關市至公園散隊

▲運使添委屬員　兩淮技運使現委許伯良為木料行計員徐文欽為調查員魏相廷宜玉堂為稽查員以資辦公

嘉興

▲洋貨業之決議　嘉興自學校學生連日分隊游街講演後洋貨業中已由久大等商號發起自二十三日起不再進日貨所有存貨以血本關係均願減價出售以售完為度一面採辦各種國貨藉維營業其餘布業紙業等不日亦將通告同業繼續進行矣

▲設立國貨倡導會　嘉興顧紹鈞曹維壿顧紹鏞潘溯泉施致祥尤杰劉敏厚陳然通錢寶銓等數十人發起組織中華國貨倡導會設事務所於嘉興塘灣街昨已發出願同胞用國貨之通告又醵臟同業裕昌號成裕鑒源康各行袁泰乾元祥潤泰元祥永源昌愼昌洪昶潤蔣錦記洪昌各號亦已議決抵制方法業經簽字盖章立約訂規自本日起不再購販運銷日本貨物並已發布通告矣

寧波

▲學界歡迎會記事　杭垣救國團代表江偵臣高霈初二君於十八日晚抵甬次日下午一時假第四中學校禮堂開歡迎大會是日到校者有第四中學第四師範效實中學甲種商業學校工業學校斐迪中學毓才中學浸會中學崇信中學三一中學女子師範十一校學生約三千餘人首由臨時主席師範代表陳君啓斌宣告開會辭繼請代表江君演說大致分為五段(一)詳述青島之得失與我國前途之關係(二)北京學生之種種舉動俱起於公憤出於愛國熱忱(三)章曹等須嚴重懲辦(四)抵制日貨務宜持久(五)杭州已聯合十四校定名中等以上學生救國團希望寧波學生聯合會加入一致行動為政府後盾云云次高君演說略謂此次青島問題同胞抵死力爭杭垣同學聯絡全體作一致之行動復欲浙江全省中等以上學校加入團體爰派代表等來與諸君接洽未謂吾國學生而外無有能任國事者故今日之中等學校實中國之中堅分子今將此中堅分子集合為中堅團體協力進行於國事有補云云次由章君答謝後由各校學生相繼演說如張坤鏞溤有襄李光奐傅大森林傳紳余士耀鄭永法王顯瑪張宗麟等二十餘人皆慷慨激昂又次由學生聯合會代表袁君致詞報告本會經過情形并述江高二代表之來意以聯合甬上學生加入杭州學界聯合會為目的末由全體學生三呼浙江中等以上學生聯合會萬歲散會已六時矣

▲救國團聯合大會先聲　救國十人團先後成立者已有七十餘團之多由發起人金臻庠君等定五月二十五號假江北岸余使君廟側北隅第三小學校開聯合大會以資聯絡業已函請各團派代表二人并邀各校學生屆期蒞會其草章亦已擬定將於開會時提出討論

杭州

▲省議會風潮經過後情形　省議會提議加費案各界反對醞成風潮後加費派議員亦自知輿論難容異常恐慌二十四日上午開談話會舉公決先將內部秩序回復所有受傷之議員搗毀之什物概置不問惟添派警察守衛門禁特別加嚴下午開第十九次大會亦拒絕旁聽計出席議員一百十三人請假者凌祿銑等二十八人缺席者吳清等十一人卽由洪承祁提出查辦省立第一師範校長兼省教育會長經亨頤縱令學生搗毀本會案首先動議請大會提前公決旋陳鍾琪等力勸從緩乃即開議第一案八年度省地方稅出入預算案議至省議會經費第一項第二目第四節守衛薪金時孫宋卿動議本會添設守衛長一員守衛八員改為常駐並添警察六十名終年駐會保護秦炳頤反對之提出理由四項(一)本會祇有守衛而無警察名目手續不合卽使主張應專案提議不應發動議(二)本會開會每年不過三四個月且休會日多恐議長不能常駐在會無人約束反滋事端(三)不論國內國外有武裝官署而無武裝議會若云防範起見前日風潮乃偶然事亦斷非常有者(四)萬一公民反對事件竟有前次之變故六十名警察數亦不敷議會擁兵自衛官廳可藉口不負責任加費派議員力爭必須添設議長付表決卒以多數通過並決定改為四十名所雇拳師打手卽於此項守衛警察中位置接議至省長院經費止以不足法定人數散會適時接鮑元輝棠發正來函云本會本屆開會重在預算預算未了卽同人之職責未盡似宜蒸策勠力一致進行加費一案初議甫竣輿論不洽本會為人民之代表自應犧牲主張以從民意惟與其無形消滅貽人民之猜疑不如公同取決廢棄此案既足以釋人民之誤會而內部之惡情亦可藉此融和且廢棄激怒由本會自動仍不失議會尊嚴云云是夜由議長發出通告以此次臨時會期迫八年度預算案關係緊要應卽議決明日務請按時出席以便進行結束等因聞杭嘉湖各議員以臨時會期限已過已紛紛回籍大約閉會之期卽在旦夕間耳

江西

▲洋貨會開會續聞　綢緞洋貨公會今日接郵局遞到無名氏投來一函大意謂抵制日貨之聲遍於各處長江一帶更為熱心何以江省獨顯表面前日開大會未見有何熱心之舉仍係明賣暗運以一紙空文塞責云云適是日下午三時開董會遂將此函付衆公閱經各董討論僉云此種函件已有多起依法律上不署名盖章不能發生效力但此函所述係出愛國熱誠同人倍加欽敬本應邀請過會一談昔於不知住址姓名惟本會日前電滬辦法實係由源地着手今滬上抵制甚覺尤激并決定本月二十日上海各商帮開大會不裝日貨於內地若上海無貨裝到是從源地已斷矣何處得販日貨至云市內原有日貨概是青島問題未發生以前所辦成本攸關自難付之一炬前已宣言不再添辦犧牲販售利金當可申謝愛國諸君云云此事討論甚久至五時始散會

廣東

▲軍署槍斃團長詳情　二十日午後軍署槍斃高級軍官一員先是有名季瀛者江蘇人隨同朱前省長慶瀾來粵委為警衛軍第六十八營一連長嗣因該營長黃元清與統領王得慶互相攻訐黃卒被撤委遂以季瀛升充營長而王猝亦撤差所遺統領職務以武衛軍司令馬濟兼任嗣至湖南風雲緊急馬司令乘令出發援湘季瀛亦率隊隨行既抵湘省季以迭立戰功升為陸軍混成第一旅一團長詎至前數月行為既多不法且復勾通北軍馬司令查悉當在郴州將其扣留解回省垣司令部押候懲治距今約有兩月之久是日午刻馬司令特在軍署大堂組立臨時軍事審判法庭由司令馬濟沈鴻英及軍署軍法課長張鶴治三人審訊提季至庭是時季猶衣黃斜軍服足登黃革履頭戴草帽狀甚暇豫季既至庭卽由馬司令宣佈彼之罪狀共八條謂照此應處死刑爾倘有何話不妨直說季無詞反駁惟懇優郵其家屬言語間談笑自若遂命押往法場衛兵聞言欲照例捆綁季含笑卻之謂犯法者死是軍人本色無須如此隨以三人佚觸戒之押往大北門外軍路是時司令部已備有酒菜季卽大嚼一頓并飲酒二瓶畢用鉛筆寫一遺書交與劉副官懇轉與其家屬拜語押解各兵士後當認眞奉公守法不可蹈其前轍隨將帶來之龍鬚席舍山氈各一張鋪於地上然後從容坐下揭帽與同來之人行永訣禮嗣由執行者從背後轟擊一槍雖倒於地而持帽之手猶能動搖且發如宰豕再發一槍始殪劉副官隨命衛兵四名守護該屍并代購百元之棺木殮之卽移柩雙山寺停厝季現年三十八歲

❋來函❋

◉王汝圻來函

頃閱本日貴報所載北京通信一則內載鄂人由粵來京自稱乙商館代表與當局接洽由蔣鑑明之介紹從國務院要人郭某之手領欵若干云云純係影響之談鄂人到京本為接眷回南而設與國務院要人郭某從未謀面何從領欵且查粵中政團並無乙商館名稱其為傳聞之誤無疑事關名譽務請將此函登入更正欄內以明是非是為至禱王汝圻謹啓五月二十五日　按昨報乙商館係某會館之誤

❋雜評一❋

◉嚴厲干涉　(默)

政府與學生祇有相見以誠而已。無所謂調停也。學生今日之舉動為愛國。為欲與政府共盡救國之責。政府當引而近之。與表同情之不暇。尤無待乎調停也。卽曰調停矣。必對於學生有所讓步。乃學生所要求各欵。無一能表示其容納之意。而徒以安慰勸告等空言相搪塞。是又非眞有調停之意也。今復不悟所以調停之非。反責學生不受調停。而欲改取嚴厲干涉主義以壓制之。是因和之不成。而以宣戰之意對學生也。夫調停非。所以調停之術又非。變調停為干涉更非。當局舉動。可謂愈趨愈歧矣。

嗚呼。政府前以此手段對西南。致陷時局於混亂。而已亦入於進退維谷之境。今時何時。乃復移此手段以對學生耶。

學子自修參攷之要書　註釋清鑑輯覽　全二十冊　價洋三元　上海文明書局發行

勸告

勸告愛國國民 抵制須從本身 衣帽如有日貨 即宜焚燬犧牲 此後購買物件 務要特別留心 勿爲奸商所騙 勿萌貪賤私心 各家各舉監督 隨時糾察認眞 永遠實行到底 方爲中華國民

請用南陽廠優等國貨肥皂

五福葫蘆等塊皂久已行銷各省均荷各商號經售 購者務請注意商標方知本廠非虛言也

上海法界打鐵浜貝勒路 電話中央四千九百卅號 丙79

本廠創設上海十有餘載所製各牌肥皂經賽會均得優等獎憑 洋各埠信用尤爲卓著本廠自加勉精益求精務使價廉物美供我同胞 信用本廠用意祇求挽回利權不計營利茲將各牌肥皂之優點說明於下 綢衣不退光不傷質不縮小 絜乎舶來品之上無善可比

地球牌 皂爲普通皂中之冠分量足重價廉銷行最廣社會早已風行 格低廉家常使用最爲合宜他如

玉壺牌 太陽牌 皂爲太陽牌之副號定價從廉 良勿著色用洗白色

飛艇雙喜匣

精神學專家馬化影博士由京返滬

完全者三房五妾而無子嗣者之大希望備有詳細章程函索請寄郵花三分至 上海老靶子路八十七號 中國精神研究會上海支會

侯診際藥罔效之病癖傳授化影氏最新發明之善嗣超然法 革命的長壽却病之秘法不用藥石不須苦工不戒色慾 欲延長壽命強健身體者精神修養家催眠家欲永固精神 力強大者房勞過度精液薄弱陽物不舉及一切生殖器不

招添高級職員

如有文字清通作事耐苦而有商家經驗者請函投 路平安里中美公司如能合格即當函復不合概不答復 不招待毋庸面洽有志者速即投函爲額無多勿失交臂

感謝眼科葉鴻濤先生

僕患目疾數年於茲迭經中西醫士醫治百無一效幸蒙友人介紹六馬路仁濟善堂之左四明 六代祖傳眼科專家葉鴻濤先生於諸目疾無不著手奏效僕即詣葉先生醫治未及匝月 醫障俱消撥雲霧而見天日眼科聖手洵不謬也同病諸君知所問津慎毋失之交臂也 寓

另設分診處在小東門南首中華路敦厚里第二衖門內每逢雙日下午一點起至四點止診金隨送

滬虹口新衖紹職業定海王順滿頌揚

上海慶益釀酒公司發明國貨窖壜花菓露酒

氣香味甘色美性溫外裝籐絡裝璜精雅舟車攜帶饋贈宴客皆大相宜誠獨一無二 全國諸君請試方爲言之不謬價目大壜一元中壜七角五分小壜五角

批發從廉外埠函詢原班同件如蒙惠顧批代客裝載發行所虹口西華德路元芳路口大慶永酒行虹口頭壩廣東街同慶永酒行

小兒改裝

天下裝束雖有一定然須研究其便利也敝製痧痘積食腹大功能服下不到一時危險症傷者救治月以千計功效之奇實爲小兒保險之神藥惟裝璜太過每盒六包售洋五角服法重量不可嫌不便茲於本年正月起一律改爲玻璃瓶其重量非用秤不可嫌不便茲裝之處本局爲擴充營業便利病家起見由各埠分銷

小兒福幼丹 痲治兒科傷風寒熱咳嗽痰多急驚慢驚時邪痧痲

五洲大藥房 外埠分銷及各五洲大藥房支店 丙762

三星帆布

宜彰帆布公司於民國初元在天津創製中國防水帆布第一家並製皮革箱篋以及衣包一切物美價廉 寶無欺行銷北洋各埠亦行銷數載於茲敢云守信守誠無斷商德故以信用換來今日之美滿 名譽今後精益求精以副光顧諸君之雅意更祈 於購貨時務必認明三星商標爲要庶不致誤

上海總經理處法界天主堂街同順長記 總批發處天津宜嘁商行

藥房支店經理分售特此通告 上海貴州路二號頤南堂藥局 四馬路棋盤街轉角 五洲大藥房

請購國貨 龍虎商標 人丹

人丹爲四時衛身要藥而一交夏令以後尤居爲家及旅行者必備之品蓋以此丹專治感受時邪猝然昏厥或畏寒發熱吐瀉交作肚痛口燥胸膈服悶頭暈目眩胃納不開以及山嵐瘴氣一切服之皆有奇效常服清香可口且能辟除疫癘可使百病不侵也本藥房所售龍虎商標人丹乃中華製藥公司完全國貨於民國四年稟由農商部批准發賣並經註册在案此丹藥質純良價廉物美行銷以來凡愛國者無不相率購服同聲贊許今值節逾立夏正衛生家購備此藥之時爲再登報披露此丹現由本藥房經理發行各埠中法藥房皆有發售小包每包洋五分中包一角大包五角大大包一元玻璃瓶二角請各就近賜購爲荷

上海三馬路中法大藥房啟 1740

立愈小腸疝氣限三日永遠斷根

京都天寶齋○人患疝氣症○從速購試○立能消脹平墜○可以立刻而止矣○宜慎宜認○毋以自誤○另有咳嗽順氣化痰丸每瓶洋五角服法另詳仿單

本齋秘製小腸疝氣膏藥其靈效之神速可以推倒天下之疝氣藥也無論陰囊腫大陰核偏墜甚至坐臥不安痛苦難忍速將此膏貼以膀胱之處立刻陰囊縮小疝氣隱消及至三日包能斷根屢試屢驗百發百中倘若諸醫束手百藥罔效請試立奏奇功每張二元二角如內服第一靈驗疝氣丸雖數十年老病服丸一料包可永遠不發眞乃神藥也 每盒一元每料六盒五元郵局函購當即可件不誤補設上海二馬路西鼎新里內便是○遠埠函購原班同件信力自給

京都天寶齋啓 丙465

交通銀行發息開會之告

通啓者民國七年股本利息茲經本會議決官利六厘紅利八厘定於五月十五日（即舊曆四月十六日）在各地本分行始發給並定於五月二十五日（即舊曆四月二十六日）午後一時在北京宣武門外大街江西會館開股東常會本屆協理任滿照章應重行選舉務請各股東諸君屆期親攜股票息摺前往各本分行支取利息隨將舊股票息摺交由各本分行轉寄北京總管理處更換新股票業已另有通告其詳細章程可向各本分行取閱並於會期前五日攜帶票股或更換新股票之憑證到北京本行總管理處驗明領取赴會之入場券其有遠道不克親自到會須委託代表者應請先期親攜股票或更換新股票之憑證到就近之本分行照具股票戶名號數股數作委託書由該分行驗明蓋章交由代表人攜赴北京本行總管理處驗明照領入場券赴會可也特此通告 交通銀行董事會啓

交通銀行換給新股票廣告

本行現爲整理股票起見經董事會議決於發給民國七年份股息時將舊股票息摺一律收回註銷另換新股票概不收手續費各股東如有欲知換新股票詳細情形者請向各地分行索閱更換新股息日期另行登報通告外特此廣告 交通銀行總管理處啓 Z23

上海派克路益壽里 中國函授學校招生

詳細章程函索即寄

特別大贈品

本校自民國四年五月九日始倡成立呈請農商部備案以普及商業教育爲宗旨分正科預科發行商業主要各學科講義詳細註解函問即答命題課作批改發還迄今學生已布滿海內外各埠畢業者達數千名大得社會信用足爲本校成效昭著證無庸贅述惟今者青島問題不得不據依而爲國貨抵制日貨本校尤不得不推廣商業之根本教育爲商戰預備作救亡之後盾國家興亡匹夫有責當與我愛國諸同胞加奮勉而積極進行特印有詳細校章及警告同胞之弁言張聰人函索有志嚮學者不論遠近概免學費只收郵費講義計一正科全年六元預科半年二元無力者得分二次或三次繳但以一次繳清者當即加送本校成績書類正科四十册預科册以昭優待藉資鼓勵如欲報名請即來函附同該費郵寄校可也無涯免處改用郵票作九五折算餘載章程

大家看看 朝鮮亡國慘史 中國新史 學校成績 本校任是書 如課外參考

中法實業銀行開辦儲蓄存款廣告

本銀行經收一種特別往來存款名爲儲蓄存款有儲款之人每戶發給存摺一扣凡有付款或存款等項須交出存摺所有出入由本行簽字爲憑（年息）年息長年四厘其算法如下除照往來賬二厘計算外自存款後第二月起按每月結存最小之數再加二厘○必須儲洋五千元或規元三千兩爲限最少存款以一千元起碼北京匯至天津無須補水匯至別處分行則本銀行格外克己當以最合宜之行情結算 凡持存摺之人亦可在別處分行支款惟預當由行知照

工部局諭

按照本年四月九號納捐人常會議決第五欵本局現需發行一九一九年七釐債券該債券自購買之日起算常年以七釐給息每年六月三十號及十二月三十一號發給該債券現定每百照九五實收至一九二九年十二月三十一號取贖是項債券共分三種其票面爲一千兩五百兩及一百兩任購者自行擇取如欲購買債券者可赴江西路二十四號半向本局會計員領單填寫或欲詢問一切亦請函致會計員可也此諭

西曆一九一九年四月十四日 第一六○二號 416

瘋症百效丸

凡患瘋症者有濕阻經絡滲入筋骨以致四肢麻木筋骨痠痛偏正頭瘋口眼歪斜半身不遂手不能提攜足不能伸屈俯仰艱難安困苦不堪若不醫治終身成廢本醫悉心研究秘製此丸功效甚速屢試屢驗無效還洋 每料洋一元雙料二元批發價格從廉外埠函購郵費加一 總發行所上海四馬路丹桂第一台對面

濟生藥房費伯英秘製 乙1858

半身不遂丸

（凡患）半身不遂（口）眼歪斜……滋榮肝木風動以致宗氣不能遇於一身初起時手足麻木氣分先虧肝腎衰敗漸由少履艱難左癱右換從此而起本醫生費數十年之心血研究成丸助正氣流行於全身精血滋補於肝腎其效如神無效還洋每盒一元雙料二元每料六盒五元外埠函購郵費 寄售處上海浙江路三馬路口時芳照相館隔壁

德法製藥公司程鳳生醫生製 1737

陸基康長子不善老醫癘◉向在小東門口民國路十五號並無分設特此聲明

總發行上海中英大藥房

◀懷中 常備▶

國貨靈丹

入口清香可消酒食利氣豁痰攜帶出門暈船暈車不服水土俱皆可免如冒暑中惡頭腦昏沈胸腹脹痛噁心欲吐攪腸欲瀉一切痧症服之立見減退人人必需之要品也 價格大盒洋一角半小盒一角樣包五分 外埠各本分號均有發售

小小一丹上從來一船錢巨萬金彼擴歲爲四年創民國特房想靈丹藥思由本華誕愛國用廬美純無優抵並味與抗香與何日足日再提倡今日再提倡特回權挽人同利國人同享

救己救人

保安傳念慈油

敝輪於三月初七日開往長江將近蕪湖適有搭客昨夜上時患有吐瀉之症則始熱狂叫而閉絕冷面青指黑牙關緊閉將輪愈生氣奄奄各種樂醫生樂水均無效驗敝時研製救上海念慈油秘製救海購備此藥取出滋口神品此油一張三分止鏤常似上油可救週六分鐘痛如無此藥同時生效...

一角（每瓶）

二馬路跑馬廳發行所口同胞救人三分在濟上意可不生

中國製藥廠 修容桃面散

此散乃改醜爲妍之聖藥凡治男婦老幼一切斑點油光滑膩粉刺暗晦烟容楂臉赤鼻老皺裂瘡等症每晨擦無不自然嬌嫩妙品也每盒四角每打四元元至與肝鬱病於臟內而發乎外者則購本廠之開鬱潤顏丹內服外塗奏效尤速幸注意焉總發行上海法租界當路山路轉角長安里

有發售

失單聲明

嘉祥會於宣統二年三月廿九保三圖字第五百間遇天戶名五畝二厘七毫將顧黃街向伊戚黃士元家田單自元旋黃伊郎故世緣遺兵燹借紙央次該項田單因世之失今嘉祥將二號上還詎黃姓檢單無當由顧君同伊兩姓居三百立失單担保據爲憑嗣後發現黃姓出歸轉抵盜賣情事歸其担任理直如有他人托拾得此單者當於十天以內知照虹橋顧徐君自有相酬報過期作爲廢紙除呈縣署備案或發印諭外特白 程家橋徐嘉祥啓 乙2015

聘請紗廠工程師

今有紗廠聘請工程師一人須專門學堂畢業而在東西洋紗廠實習五年者第三須在紗廠做過總管者如願就者請將履歷籍貫年齡詳開寄上海申報館第三號信櫃可也

包愈勞傷咳嗽吐血斷根

吐血一症皆由身體虛弱或咳嗽而傷肺而起其病原尤在命脈關係本齋秘製此膏專治一切過度日久不愈無論男女老少難十年廿年老傷而見功屢試屢驗者二大盒斷根輕者一大盒包愈永不復發妙在滋陰潤肺止咳化痰良方不惜工本秘製良藥也若有虛言神明共鑒每大盒四元小盒二元每料六盒洋十元大盒每另有小兒咳嗽順氣化痰丸立止每瓶洋五角另有小兒救命丹 ●自給埠函購原班同件信力自給 鋪設上海二馬路西鼎新里內京都天寶齋啓 丙266

名曰萬應保赤散專治小兒百病服下馬上見功每瓶洋一元如不靈驗包退還洋以昭信實

上海東方滙理銀行廣告

本銀行基金四千八百萬佛郎貯金四千九百萬佛郎總行在法京巴黎專做各埠兌匯存項押欵如蒙賜顧請至本行面議可也 283

宏興股票交易公司開幕廣告

本公司擇於廿五日開幕專營買賣內國公債票及鐵路證券各種股票鈔票儲蓄票等進出格外克己倘蒙賜顧不勝歡迎本公司交易所設在寗波路興仁里五十一號門牌電話二千八百九十一號 乙1927

頭彩誌禧

本公司自經售獎券以來屢獲大獎此項第六期浙江票副號頭獎第二萬一千七百十八號由本公司門市售與角直鎮金思賢君獨得洋一萬元特此佈白 蘇州均益公司啓 乙2026

時計手表公司大放盤壹月

四月念六始 五月念六止

上海英大馬路郵政局對門四百二十六號

萬國九洲第一靈驗耳聾聖品

京都天寶齋○謹告同胞○耳聾病症○另有神劑○服此立聰○奇驗神藥○包可斷根○另有立止心胃氣痛散服下立刻止痛每瓶一元

凡患耳聾之症皆因腎水虛損相火上炎或因鬱火傷肝以致耳鳴耳聾耳熱耳痛等病本齋家藏良藥屢官商試驗故敢出而問世非徒漁利已也善治男女老幼久年初起一經服此丸二三盒立覺血氣調和呼吸聾復聽眞乃第一聖品每盒一元每料六盒洋五元如若有虛言欺人罪我惟天 雖十年廿年舊症服丸一料竟獲奇功雖極重久年老聾服此丸二料無不靈提補眞陰生津液退浮火除邪熱

鋪設上海二馬路中市西鼎新里石庫門內交易京都天寶齋啓

上海會審公堂公告

茲據何榮生代表羅傑律師聲請給諭何麗初遺產相續人茲特登報通告如有何榮生接管故父何麗初遺產經本公堂照准給諭何榮生接管遺產特此公告 中華民國八年五月二十日 乙620

小腸疝氣獨步天下

疝氣之症皆由寒濕阻滯陰氣凝結以致氣不宣暢血不流通遂有血疝氣疝寒疝狐疝水疝癩疝等患其初陰囊腫痛小腹結硬繼則囊大如斗筋粗如繩痛不可忍步不能行若年久不治則眞陰虧損其發尤劇本藥房能在抱得百試百驗之秘方虔製此丸專治各種遠年疝氣以及腎囊風繡球風等症每日早晚各送三錢立愈 每料洋四元 另製包愈小腸疝氣膏每張七角 若多年之症必須丸並用內服外貼見效尤速 上海三馬路大舞臺對面錦雲大藥房謹啓

特製膏貼上一刻時腹內氣鳴當時勝胱之寒濕由毛孔拔出不但服消痛止且愈一切疾病誠是治疝良藥 乙803

天德都壽堂 包醫 男婦 險症 門規

近有無恥之徒見我告白刻意仿造換掉同音混亂報章假冒招牌改頭換面充此語騙世爲害同胞心術不測實堪痛恨特此聲明門診京都天馬路大舞台對面本堂牌號上海三界惟我一家並無分出諸公欲臨請認明上海都天馬路大舞臺對面德壽堂好招牌方不受騙保單特備

下疳腫爛 包頭內疳小便腫爛刺喉下疳袖口下疳斷根下疳闊絡疳蛀疳至初起十五元

五淋白濁 血淋遺濁虛勞白濁或毒淋砂淋或尿血或小便刺痛當日立止初起四元至十五元

魚口便毒 橫痃堅硬或紅腫或難忍疼痛不能潰爛或要發作冷熱步口流膿破初起四元至十五元

癬癩瘡疥 楊梅臟疥乾濕疥癬瘋皮痛或膿泡或外或濕或疥內服三天脫淨初患三元

痔瘡漏瘡 分念四瘡如雞冠痔如荷花痔如燕窩痔日久漏管腸血淋漓初起五元至卅五元

小腸疝氣 左偏右墜或疼痛或有不常時好犯發入腎氣串小腹抽痛三天消淨初起四元

楊梅瘋癱 週身斑點透頂爛喉鼻塌壞眼陷穿足底四肢痠痛本堂治法比眾不同十元起一百元止 乙1232

中國銀行學校招生

銀行學爲今日之最要急務不僅銀行者不學即各界既不能舍金融機關而獨立則銀行學即爲人生交際所必需者何可勝計本校於丙辰年間成立會呈教部在案辦理之完善可知函授講義一律鉛印文簡理達一目瞭然名之處章可來函質問肄業期定爲三個月畢業後得予介紹納費低廉入學手續極簡請所即附同郵票三分 大總統省由明令提創限期組織因不識之爲患時必有一時之人才缺乏 上海寗波路福壽里一六五六號校長孫評卿謹啓

星相大家張效堂現寓四馬路晝錦里中江新旅館

諸君欲問吉凶請降臨鄙人由京旅滬作勾留有緣歡迎氣色三角 乙1966

介紹專門花柳病科周文卿

花柳病毒自久藥苦萬狀初起義診醫治一經診治無不藥到病除保限可愈萬存濟局各症包醫可出保單期痊者絕無痛楚所用藥品均屬王道尤加體恤善服如有餘年治愈倘不可測原洋周君尤善手術對於淋濁及注射六零六癬疥白濁等症以及無痛化膿初起者或則自以告人嚴之可治遷延日久周文卿先生對於此症而成楊梅瘋癱頂爛等病家精新藥品

介紹人 陸遂權 楊小川 林仲立 顧鑒一 王崧生 沈聯芳 蘇筠尚 王一亭 陳潤夫 楊信之 傅筱庵 謝蘅聰 陸崧侯 張樂君 錢貴三 姚紫若 莫子經 姚慕蓮 徐冠南 張逸槎 葉榮卿 教雲亭 余炎卿 葉鴻英 王瀛溪 李英石 李右之 同啟

立止白濁丸

每瓶三角 半元 雙料不三效倍 上海棋盤街三橋 塊閘門牌二號 廿東保 廣和謹啓

民熙藥房種子神藥 傳種回天露

外用固陽精興形陽強功辟此毒中秘懷而節寶便之過料元五雙單料二元二路十三號王製 馬百

木紗批發

本號經理錦華棉紗線係各牌木紗光東廣蝶拷綢雲紗等呢絨大布雜貨零碎常備大宗各塊克己售價極廉並承批造中西學堂軍裝操衣着時式海陸軍衣服倘荷惠顧無任歡迎虹口廣東街一百零八號有興號啓

專收花邊 茲啓者本行專收各種花邊來公司及大小圍枱蓋毯等件有貨者請來本行面議價廉招南京路廣東號一佈以此待售本行無不歡迎優 上海麥洋行啓 申1330

抛球場二馬路西首 申昌隆

雲紗拷綢批發零剪

本號開辦運來專採莨紗匯莊高老牌紅雲白用茲鳥拷紗自誇信將名目錄左

（上）（上）（上）（加）尺尺尺闊雲點梅 晏盛牌 廣泰隆 阮錦章 紗拷莨綢

仰各界早臨惠顧 便悉貨眞價實非誑也此佈 本主人啓 申1662

蓋世美容品 的嬌

此藥專治男女面部之汗無論黃黑烟容氣血瘀點雀斑白點晦滯塗三夜均退淨美容之速無過於此並治男女狐臊臭最爲奇驗出售以來已銷去數料每料函購萬除美定價每料二元六封特製每料一元外埠五元立奉寄費不加函購上海東棋盤街盛里面厚學祥號 申1942

增補修註 正續歷代通鑑輯覽

我國編年之史能合學參考學子校修者向惟自鑑輯覽本通依據此書編上起三朝下迄明末有清二百六十八年之事實凡一百四十卷擇精語詳適用今茲因初版以告罄再印刷特再發中版以廉價預約售期普及

洋紙六十四冊價洋十元　預約祇售五元　全書准陰曆五月底出版　外埠寄費另加大洋六角

上海文明書局發行

上海慈善救濟券第六期頭獎得主題名

第一萬三千五百九十三號由立大承銷

南市中山里周老太得一條
川沙磨紫橋周忠甫得一條
橫沔孫小橋張景春得一條
北電話局沈順生得一條
洞庭山碼頭南通裕醬園三人合得一條
北電話局趙鳳儀獨得二條
北四川路鴻大興號合得一條
新閘路張振新醬園棧司得一條
泗涇鎮人張勝泉得一條
以上共計十條計銀五萬元正

陰曆五月十一日開獎之慈善救濟券第七期頭獎候補題名錄　請得頭獎

聲明

切有徐士金蛤子杏福年廿二歲夫婦捲逃查無着落惟捲去契據方單恐在外盜押新欵項不知者或受欺是以立案登申報聲明以免糾葛除告廣外除將四號一念三毛分厘號五垢七字廿分五圖十畝四分四厘四張九玉姜火揚紙契下據契二號一號一垢下據紙姓方單戶名徐士金姓張活徐士林任址張家浜東門外

分租餘櫃脫離關係

敬啓者九月間興有福泉記店因小店有在國民一年四月段落理修月每洋前鐘收四分表房租另租貼掛牌如福泉記君合有修理計以每月洋表四元今自己銀租大何飯館知名等案情下兩福來往福發存案此瓜向有件榮登報記聲明行洋補與小房店主人李錦清佈報館與家圈號仁里久恒升麥金銀號絲毫無涉電

遺失提單

本月十七由安香港九龍號第德號WHC單線提袋向在給太單新提件遺失該洋特補登聲明作申報另途五計嘜為廣新特此佈告天泰亨白

甲1550

青年子弟

無量艷福

少年雅生既敝處資化諤琵琶妙美容者頗不損
修年年驗欲價五上橋京
留特奇不散處永不一經發售專又少　
每元外匣另洋埠海大本首里安法時善馬路雨街
藥八寄六出後思議化生發少靈定匣後仙○房豐裕
京貨號分售

丙756

京都天寶齋

嫩面玉容散

此散面色上黑專治男女烟晒暗擦擦面油雀斑麻刺氣晨嫩每瓶角每雙洋整瓶洋料西三每照大顏滋擦滋潤清自等黑品二六角洋妙拆瓶每瓶洋料鼎設新上海口中市

627

華革和服夏鞋

本行頃運到　式夏鞋一類　批頗貴請日　即選購無　時為多客移

玉本行　任歡迎

華革和服鞋行

南京路二十四號

元芳洋行

不限價拍賣疋頭

每禮拜四

本行開設在英租界滬國拍賣每禮拜四下午一點鐘拍賣各種各色洋貨本行設徐家匯路九十五號各貨擇優凡細布洋紗各色衣料布疋漂布細紗布色布紅洋布原布市布綢緞綾羅標布絨呢貨目繁多諸君有意購辦請駕臨本行面議商訂元芳洋行啓

279

禮拜五拍賣

住宅

魯意師摩洋行

始創英一千八百七十三年即四十年

准初二午後五日路拾點十鐘在百A五十一號老宅拍賣住宅器件物另木器應什不計可看星期拜禮四什物□拍賣魯意師摩洋行啓

三發洋行

奉法公堂諭

禮拜六拍賣

頭等住宅

准於五月初一日一浜號門內一號前拍賣大鐘三角洋琴來路木器大洋行千里鏡銀器磁器車料古玩油畫紅木傢俱銅床電氣風扇手搖縫衣機器皮箱磁器面盆及花草等物此佈

國貨鉛筆

中華鉛筆公司完全國貨價廉物美經理批發請用國貨諸君以三十九號司己永盛公司

Z2043

禮拜三拍賣

洋酒食物

魯意師摩洋行

始創英一千八百七十三年即四十年

准於本月念九日拍賣各種洋酒餅乾食物牛奶蘆筍湯菜芥末等貨現存新開洋行堆棧內定於禮拜三上午十點鐘起拍賣此佈魯意師摩洋行啓

D242

禮拜三拍賣

住宅

魯意師摩洋行

始創英一千八百七十三年即四十年

准於八月初一日禮拜二上午十點鐘在大馬路杜美路九十號洋房拍賣住宅器件等貨另有洋琴輪船模型鐘錶器具二匹馬車又於禮拜二拍賣木器什物等件此佈魯意師摩洋行啓

D249

瑞和洋行　禮拜三拍賣

准於本月廿九日三點鐘在本棧拍賣官磅雙鷄玉紫天野老式緞子頭等紅標綠標元羽綢花漂布印度棉紗頭樣子洋十疋支國旗新絨元西緞公記華三磅漂布各貨此佈

D2130

禮拜四拍賣

住宅

魯意師摩洋行

始創英一千八百七十三年即四十年

准於初一日午後二點鐘在第十八號洋房拍賣住宅什物不計可看禮拜三此佈魯意師摩洋行啓

D252

禮拜二拍賣

寶和洋行

住宅

准於八月念日上午十點鐘在德書堂路串洋房拍賣大洋琴紅木汽車等件機器廚房浴間鐵器四只汽車銀器不計前一應一叉刀傢俱佈置於寶和洋行啓

F43

禮拜三拍賣

淨漬貨

魯意師摩洋行

始創英一千八百七十三年即四十年

准本月廿九日下午二點在本棧拍賣銅萬夾蠅木匣砂新式燈等一應什物絲邊鐵皮鉛筆等貨佈此計魯意師摩洋行啓

250

禮拜二拍賣

雜物生裝

魯意師摩洋行

始創英一千八百七十三年即四十年

准於十八日上午十點在拍賣路英大馬路衫粉水器生門什物恒昌洋行鏡邊洋皂各色紗襪絲巾等貨此佈魯意師摩洋行啓

353

華商拍賣國貨

每逢禮拜二

本公司國貨各處出品仿照各國方法製造各種紗布線毯及綢緞布疋色條子格紋等貨價目本無二言准於下午公司拍賣每日本公司不須自勝來迎歡請

遺失存摺

啓者今年去記老摺已塗作登報失主人後樂及太二向報特摺存程寅廣明前扣此廢

02491

禮拜一拍賣

上等住宅

魯意師摩洋行

始創英一千八百七十三年即四十年

准於下午念二七日下午二點在第五十號洋房串間浴間書樓大餐間吸烟間等上等一應木器古董洋琴什物以及花園內一切私家什物不計可看禮拜六魯意師摩洋行啓

247

瑞和洋行　禮拜一拍賣

念七日下午二點在本棧拍賣做香烟機器汽水機器三部等件白紙一箱絲邊紙桶四百只沙皮紙皮箱十二箱洋紗十九百只一二三五疋洋十張百七頭等食物鐵空罐計元等此佈

2120

禮拜二拍賣

鑽石首飾

魯意師摩洋行

始創英一千八百七十三年即四十年

准於念八日下午在本行拍賣鑽石金戒指手鐲銀表首飾耳環等件併照相器象牙雕刻古玩傢俱並椅檯銅床木器料器等件此佈魯意師摩洋行啓

2184

每禮拜二不限價拍賣公平疋頭貨

啓者本行在英租界拍賣各種洋貨詳細列明各貨期限以便諸君來看 本行公司貨物均有標記現存貨目為素白洋紗 紗布 洋標布 漂布 細布 六尺 尺布 元色呢絨 各種羽綢 花布 西洋紗 嗶嘰 標誌 牌子 均定於禮拜二上午十點鐘公平拍賣

上海英商瑞和洋行

素白洋紗

尋人

女廿六歲大歲身高一六身早有瘦約短人面十胖二約私有使出汗十八肚租稱回白元廿路另五均元報酬如一身歸二人十六人百銀領身高三人銀有愛信益號陳里而酬六人近百啓

甲1558

聲明遺失方單收據

英行十厘年司月西為失單遇西月冊方二正英湯業照限收知曆念六圖單在正姆記章期據特一二千收計西月司之登滿檢此千號三據地曆七出方中補出布九百五落四千一號面單西作告百新五十在畝九由給收報新為十瑞十五號八分零台利已一恐後紙日明公行英九年和洋行英啓五

C462

森和號鑒

前出E九租其月限將至銷廢在去字號收銀份本該本過紙慶本發第門條抵租月收公期特公公錦四牌一充金底條司作聲司司里拾押紙四止送繳爲明白

遺失提單

今陰由進口扇十五太單如得餘遺曆香港提八十古特有概春失四月新SX十號一船日八張出巳一件件申登作生於十號一一巳補兩等白紙新另單明該特廢

甲1554

遺失支票

今支四五兩遺信慶兩佈切遺信十期此失康報各勿失康二元票已止登申實收協莊號七在關付明莊用裕第廿百途照作新請號此啓

同茂莊　甲1553

吐血斷根藥水

惟立服此藥止血劇大外回上山造　咳血吐血止水肺根元購快英海福話電　血藥立一清病二函英快關齊西　吐血止水瓶根元購速租路大一　療男不永胃身小寄保界口藥三　損女靈保納心瓶費險卡善房九　之皆還斷大康一加寄德昌謹六　根宜銀根增寄元一奉路里啓號

全昌

新到大小金鋼鑽

批發公道

本號歷年自運金鋼鑽各貨以來價廉物美　少揚又鋼手金齊盤早南閭　信無到用巧喜首價無上安外　年固照色鑽禮眼物如跑里路便　各色鈕光圈物鏡美豪口馬　戒指各界行亮精等眞應分是　大日同價以製類不賜新設　小別發寶金中一二顧世蘇　老已廣顧茲針外應價請界州皮

皮7175

無錫人俞寶興啓

所證匿豈今底理融限訴僕楊　做據而能限出或地即幸汝　之確不了而本有步行勿炎　事鑒見結月了通過起自啓

甲1564

失票聲明

啓者九日人於本月英拾界洋邑五劉抵紙沙新　亭坊只田分恐事遺當南單田另借銀畝營　早後口內單一有扒在南去紙名有廢邑給佈　照東圖明顧大此處告補作後南零日當請　啓塘

千嬌百媚

客有問于余曰深日改觀 何人之所以方今天氣炎熱 清涼 ... 的的嬌

湖江學校陳必成啓

乙2046

製衛生嗬嘞水者鑒

本行運到嗬嘞糖精由美洲直接供用以之既能倍益洋衛生之水可外一每有百力嗬嘞糖潔白生一兩一兩一價五甜糖其原斤每二抵埠奉行鄭生班泰原廿海上函糖二二一元啓號話電四五六二

收買地產

茲欲於租界內多地本埠購置每地約四畝方分段產可計價館不轉恐有地或亦項將詳報號不者如有房屋至此請草合七單者概不細格寄及信交還奉

1556

廣東仙壽窩

立愈癩疥瘡藥

此藥不論何種瘡毒惡瘡久年疥癩搔癢皆效速五角神效大盒二角小盒一角等　此藥不論何種癩疥頑癬每瓶洋五角上海牛莊路錦拐鐵李記驗二二角　皮膚 水癬藥

691

三天包好 不效退洋

環球第一家靈藥

珠珀白濁丸

一盒就好偽藥欺人雷殛火焚

此丸專治白濁五淋早服必危險普通經驗先生重丸為實日管尿閉久陰深處藥家良利火之降能精生重九治先愈輕平滋草久惡奏刻止之立一用一元特一總聯……

德海軒英界氏佈告　老閘橋

上海中英大藥房發行

外埠各分號均有發售

天行不正之氣夏令炎熱人身四時皆有不測受夏令不正之氣 ... 治一切感冒頭痛腹脹胸悶吐瀉霍亂及酒醉不醒中毒等症定價每盒洋二角五分

丙679

上海公立醫院

下午花柳皮膚肛門生殖器專門診察

本院每日下午另設專科專診皮膚花柳病 肛門病 生殖器病 所用器械均為最新手術藥品世界公認之最有效力 發明診斷併診察時間每日下午二時至四時星期日及休診 診金一元 各病仍照舊章

院址南市三泰碼頭南市電話十三號

7817

併股聲明

啓者正股東出由東份帳欠洋併月將付正欠貨股公自週……

2053

另設特別班限一月畢業

打字招生

本學專科國文速最便於時時介取修街因三理另紹加打座通方法一經打字三速意打日九口社學四……

甲1562

本行特製生牛皮滅蟲藥二種(保護生牛皮藥水)早已行銷各埠……

履瀛藥行

上海派克路七十七號

保重名譽

啓者客鄉文久治因……此啓　劉文林

拔毒止癢

癩疥瘡藥

此藥無論何種瘡疥無不一擦即愈……廣東軒啓

696

化痔仙丹

諺曰十人九痔治痔之法頗多……

總發行所

分設長沙福建南京 北京觀音寺街 天津 奉天 銀庫胡同 安慶 軍署 杭州 無錫 江陰

上海寧波路口崔氏瓣香廬

每瓶一元六瓶五元如不靈驗可還銀外埠加購函另寄費二角同件速快保險奉寄中途無碎損包之

上海造福齋大藥房

卡德路山海關路口昌善里內　電話西三一九六號

2021

遺失提單

今由大阪三井輪華船　湖南二月十八九日陰曆……

遺失派司

久原洋行花八十百九分……

A2034

愈肝胃氣痛將軍丹

世人之氣皆怒憂愁……每瓶一元……上海三馬路大舞臺對面……藥房

丙748

毒門國手周鳴岐醫士

滬上毒門醫生之多幾知過江之鯽求其醫理深遠手術敏捷藥品純正者什不得一蓋若者心目中但求利己之圖而不顧人之貽害惟周鳴岐醫士先生理既深極近乎敏手術推今藥品純正毒界唯一中國醫用介紹診所在二馬路天蟾舞臺對面

良醫濟局介紹人

朱葆三 楊小川 虞洽卿 沈聯芳 蘇筠尚 陳潤夫 楊信之 王松生 謝蘅聰 傅筱庵 錢達三 錢貴三 莫子經 聞蘭亭 李右之 徐菊如 張樂君 同啟

丙686

※本埠新聞※

學生聯合會議決實行罷課

本埠學生聯合會昨日(星期日)下午三時在寰球中國學生會開特別大會所到各校代表約百五十人秩序甚爲整齊會議情形如下㊀會長何君報告開會理由㊁各校代表報告各該校現有之人數㊂來賓南洋公學專科教員俞希稷君及張東蓀君等演說大意略謂鄙人等對於諸君罷課並不反對所可慮者罷課以後之決心及積極之辦法耳㊃議決發布該會第三次宣言書(附錄於後)㊄討論罷課以後進行方法旋議決於二十六日(今日)上午九時聯合入會各學校全體學生在西門公共體育場舉行罷課宣誓禮開罷課者計六十餘校約一萬餘人茲將該會第三次宣言書及宣告罷課通電錄下

▲第三次宣言書 嗚呼事變紛乘外侮日亟正國民同心戮力之時而事與願違吾人日夕之所呼籲終於無毫髮之效前途瞻望實用痛心本會同人謹再披肝瀝膽以危苦之詞求國人之聽自外交警訊傳來北京學生實當先覺之任士氣一振奸慝寒心義聲所播咸知奮發而政府橫加罪戾是已失吾人之望乃以此答及教育負責之人致傳蔡諸公紛紛引去夫段祺瑞徐樹錚曹汝霖陸宗輿章宗祥等迭與日本借債訂約辱國喪權遍假外援蓄植私利劣跡昭著中外共瞻全國國民皆有欲得甘心之意政府於人民之所惡則必百計保全於人民之所欲則一網打盡更屢頒文告嚴儆學生並禁會演說刊布文字公民所有之自由亦加剝削是政府不欲國民有一分覺悟國勢有一分進步也愛國者獲罪而賣國者稱功誠不知公理良心之安在爭亂頻年民亦勞止政府猶不從事於根本之改革肅清武人勢力建設永久和平反藉口於枝葉細故以求人之見諒繼此紛爭國於何有此者最近之事實足以令人恐懼危疑不知死所者政府既受吾民之付托當使政治與民意相符若一意孤行以國家爲孤注吾民何罪當從爲奴隸嗚呼國人幸垂念共和國家以人民爲主體國家之事人民當負其責方今時機迫切非獨強鄰乘機謀我即素懷親善之邦亦無不切齒憤恨以吾內政之昏亂我縱甘心人將不忍生死存亡近在眉睫豈可再蹈故習常依違容忍慕穩健之虛名速淪胥之實禍夫政府之與人民猶兄弟骨肉兄弟有過危及一家固當知無不言言無不盡終不見聽雖奮臂與鬩亦將不辭何則切膚之痛在身有所不暇計也吾人求學將以致用若使吾人明知禍機之迫不及待而曰姑俟吾學業既畢徐以遠者大者貢獻於國家非獨失近世教育之精神即國家亦何貴有此學子吾人幸得讀書問道不敢自棄責任謹自五月二十六日始一致罷課期全國之民聞而興起以要求政府懲辦國賊爲唯一之職志政治肅清然後國基強固轉危爲安庶幾在此同人雖出重大之代價心實甘之所冀政府徹底覺悟幡然改圖全國同胞亦各奮公誠同匡危難中國前途實利賴之同人不敏請任前驅戮力同心還期繼起民國八年五月二十六日上海學生聯合會

▲宣告罷課通電 全國各地學生聯合會鑒滬上約翰南洋復旦滬江同濟等六十一校學生一萬二千人於二十六日全體實行罷課請取一致行動滬學生聯合會有

商校學生集議罷課後辦法

本埠省立第一商業學校學生聯合會支會昨日開會對於罷課後進行議案如下㊀全體學生非有特別事故一律不得出校㊁義勇隊勸告團隨時支配實行服務㊂學生在罷課期內不得往戲園及游戲場等處㊃聯絡工商界取一致行動現由總會交際部推定該校爲南市各校交際員集議場所定於二十六號上午十時開會討論進行方針云

滬北各校共同救國會成立

昨日滬北各校共同救國會在北浙江路兩江公學開成立會到者計有兩江滬北尙公民福育才第四國粹昌世滬北英文夜學育德毓英普志義務進德民生育英尙賢振華閘北惠兒院閘北慈善團國民閘北市立

第一閘北振華中西商務啓智培本少年社英華發正愛國天職振民民和競存國民崇新四明培本津筏振新樂一啓悟維新提成養蒙勵志培德就正競新三育汝南競立成之德英商業奉英愛國女學及廣智湖州中華中國青年志成基督共和女學華英聖保羅順古中華基督守眞同善等校代表百數十人首由主席報告開會要旨略謂吾儕根本救國之道在養成道德學問高尙之愛國少年故本會之進行當不止限於目前之事惟最先必要之舉尤當急亟進行云云繼由書記報告經過情形隨即投票選舉兩江公學李鴻儒爲正會長滬北公學馮明權爲副會長又公推幹事五人評議十八人交際九人調查十三人文牘三人會計二人即由會長召集職員會分部推選部長積極進行繼以時間已促遂宣告散會

和局前途之觀察、

▲平和通信社消息 本社(平和社)昨接北京急電言滬議已決定仍命朱總代表速來滬續開和議因時過晚不及排入今晨又接北京加緊快信謂當局挽留朱總代表之意仍極懇切但朱辭意頗堅決恐一時未必南下此間對於南方所提八條甚爲憤慨以爲非完全撤消不能轉圜和議關係在野之政治家面晤當局力陳八條雖有不盡妥善處惟欲南方概行取消恐難辦到況第六條和議案雖已決定若不加以保障設變方有一不肯履行豈非徒託空言第七條如裁兵案財政案等本在和會已經成立且係北方所提出者若一律取消豈非並北方自身提出決定之案亦併打消耶反覆申說當局聞之頗動大約此八條如不絕對請南方撤消則北方將亦提出相當對抗之條件雖合抵制意惟雙方所提之案例須交付審查將來由審查會中尙可折衷定議不致令一方涉於偏激也

▲聯合通訊社消息 昨聞西南各要人因唐公堅辭總代表之職已有數處來電誠懇挽留而滬上各和平團體日來亦開緊急會議對於唐總代表所提議之八條研究結果多大體認爲欲救今日國難舍是莫屬國民解釋如是政府解釋如彼吾人處此眞不知所云矣

和平聯合會緊急會議記

前日(二十四日)上午十時全國和平聯合會開緊急會因上次公推萬福華黃恩隆包庸三君赴寗挽留朱總代表萬等於二十三晚夜車回滬前日開會時萬等相繼報告與朱總代表及李秀督談話一切情形略謂福華等於二十二早到寗比致電話督軍署查詢朱總代表住所據該署答云總代表現在督署即擬乘車北上於是同人即隨往督署即承朱李兩公接見福華即云吾等係由本會公推來寗以最沉痛最懇切之多數國民意思挽留總代表總代表雖屬政府特任亦係多數國民所付托頻年戰禍國人所受損失慘不忍言總代表此番之去留實爲我四萬萬人存亡之關鍵至總代表委曲苦衷早爲國人所見諒本會爲全國法定團體結合而成南代表提出八條條件中如有困難不易解決之處我國民應竭全力使雙方趨於最易融洽之境地今雙方偶因所提條件不合即全行辭職甚非全國人民所期許在總代表個人方面本可借此引咎謝責以免後方之毀謗但非我四萬萬人及雙方代表政府渴望和平之初心吾等應邀政府挽留切電暫留總部同挽留李云吾人本爲提倡和平之一人自應終始不渝初志與諸君力表同情諸君遠道追留朱總代表足示渴望和平之誠已非泛泛不過朱總代表頗有困難吾儕可以不便強留云云李督並請朱總代表將困難情形大致說出朱云諸君遠道來留至爲心感弟爲參與和議之一人焉有不望和平之理南總代表所提出八條係出乎原有議事日程之外同人則叩其故朱云陝事解決後即提出軍事財政政治法律四綱此爲雙方同意循序開議此番驟提八條吾無法以應付如在四綱範圍內提出條件弟何論如何皆可委曲遷就況此番京中諛令甚多我不親身返京詳細解釋恐別生枝節又生和議障礙弟此行並非不負責而去諸君當有以諒之同人黃恩隆謂儆會連日分遣各團代表去杭在滬挽留總代表均因道左未遇此次來寗得見總代表誠爲幸吾等以爲總代表不必親身回京可遣分代表一二人回京代爲陳述一切足矣朱云此番非我親身回京不可他人決難代達我的意思福華云朱總代表意思既有苦衷吾等即日回滬開緊急會議致電南政府與南總代表磋商讓步三方再電中央不得半途更換代表致阻和會之進行并懇政府轉促朱總代表從速蔵續開會尤望總代表不以艱難險阻致渝初志同人等談有二時之久即與辭出署朱總代表亦隨同出門乘廣托車出城渡江搭津浦車北上云云黃恩隆又報告吾再簡單補充萬君幾句此次朱總代表所以不得不親回北京之要點有三據朱總代表云一不願徐總統由我手斷送二因北方各派誤會太深三我與南代表情形不同不能完全代表北方之意思是也包庸云吾同黃萬赴寗情形已由黃萬二君詳細說過我亦不必再說不過致南北雙方電稿請諸評議從速討論以便拍發云云衆贊成即討論該項電報內容彭兆璜葉之裔黃恩隆柴春霖周逸黃鑌磐等俱有討論由主席王桂熙柴春霖以八條爲開始議和基礎請南北互相讓步對北請勿以八條爲最後之條件主張付表決全體通過遂公推彭兆璜葉之裔爲起草王者塑王恩隆黃鑌磐柴春霖等擔任審查電稿主席因時已正午宣告休息一時午後二時繼續討論其他各案於四時散會

浙江省立女師範學生參觀本館攝影

浙江省立女師範學校學生四十人由校長葉墨君君與教員朱怙生君率領至無錫蘇州一帶旅行昨日返浙過滬至本館參觀由本館請唐韶淸女士談宇澹女士招待款以茶點留攝一影以誌紀念聞該學生等留滬一二日即須返杭

各方提倡國貨之昨訊

▲工商研究會 昨日中華工商研究會午後三時開星期常會到者數十人由馬樹周報告昨日公推與郭建侯君前往南洋烟草公司調查事並江蘇實業廳來文勸辦小工廠事又本埠萬鴻昌南貨店胡縣珊來函謂能仿製洋菜又上海華織造廠劉君來函謂對於絨布等頗有研究苦無資本請爲提倡又高昌製造襪扣廠介紹代煉鋪華人賴如春如有銅鉛錫等礦需化驗者渠願盡義務云云王漢強君提議一種富強券爲興辦實業之權與經衆贊成次由謝衍初提議杭州陳列所徵求出品專請於五月節前後趕辦運交謝君所辦華盛公司內復演說國貨此時萬不可乘機擡價以自高人格且放開眼光着手改良製造沈卓吾提議宜廣勸經營化妝業者乘時做造時令用品如臭蟲藥粉蚊蟲香等是會議至五時始散

▲華盛公司通告 華盛國貨貿易公司經理謝復初通告海內外愛國諸君云本公司民國四年在滬創辦採辦國貨轉銷南洋各埠數年以來屢受匯水大漲之虧折幾乎蹶不振然願力雖不足而提倡國貨之決心實始終堅忍本年歐戰和平正世界商戰之時機故復聯合同志重組經營目前又遇海內外抵制某貨之際尤然爲推銷國貨之時故於前數日聯合專辦國貨運銷海外各公司親到華僑聯合會通電海外同胞一致提倡國貨并邀請各製造國貨廠主在該會開國貨討論會共同研究期達最後之目的惟近聞有乘機加價者此實係自殺之策夫外貨可以暢銷我國因物美價廉耳我等爲挽同利權計正宜改良出品減輕成本以國人舍彼貨而買國貨積久進行大利自可隨之今吾人如存一近視之眼光三分鐘之熱度貪一時之小利廠魚廠雀坐失良好時機使愛國者灰心絕望深可痛也猶憶三年前發生二十一條密約亦曾抵制某貨通國若狂不多時即烟消火滅抵制者又購買矣至今密約已經實行某貨仍復暢銷何怪外人之笑我五分鐘熱度也敢乞海內外愛國諸君子暨國貨出品家合海內外大衆一心革策舉力國內以提倡國貨爲救國國外華僑亦以採辦國貨爲救國唯一方針至死不變凡有血氣者切勿河漢余言幸甚幸甚

▲旅滬直隸商界大會 昨日(二十五)下午新二時旅滬直隸商界各號代表在徐家滙路順直會館開全體大會到者三百餘人首由會長宣佈開會宗旨略云新自北方來見京津濟南等處莫不高揭白旗印布傳單實行抵制日貨民氣之盛得未曾有及到申知吾直同鄉亦有此盛舉敢不追隨力爲提倡查此次外交之失敗由於二十一條之要求日本奪我國權方興未艾以促日人之反省望同人持以毅力共下決心勿爲私吾人本良心上之主張決難緘默爰提認眞抵制日貨情望起立(全場一致起立)繼云既全體一致應請各業自籌辦法表示於大衆云云繼由張潤之演說吾人對於外交失敗補救方法應分兩部做去㊀對外辦法有兩種治標辦法則抵制日貨然不買日貨之外更不以原料供給日本與其斷絕商業往來則外交方有補救治本辦法則廢除各種秘約使無侵略根據方可保我國權㊁對內共討賣國禍首以清亂源衆鼓掌次白壓武馮之愷馮驤駿等演說繼由錢業報告決定通電不作日金營業五金業報告申地直商二十四家已決定不購日貨并由各號各捐百元存儲會館請鄉人調查如某家暗購日貨則罰洋千元歸會館充公以百元爲調查者酬報棉紗業報告自今日起不購日貨原存日貨報告會館用資調查洋雜貨業聲明情願犧牲利益不購日貨不售日貨書業鞋業決定不用日貨米業雜貨業水果業樂亭郝決定不裝日船輸運業決定不裝日船客商欲自裝日船者不擔保險之責飯館業決定不購日貨各業均起立表示決心全場一致末定通電聲明抵制決心及力爭廢除密約旋攝影留作紀念始散會時已六時矣

▲海鹽旅滬同鄉會 海鹽旅滬同鄉會於昨日下午二時假城內豫業公所開第三次職員會到者四十餘人公推朱斐章爲臨時主席朱繩先爲臨時書記當由主席報告開會宗旨提議下列五事㊀凡旅滬同鄉以後一致不用日貨並登報佈告轉勸各界㊁調查同鄉人數及住址未入會者由各職員各會員介紹入會㊂成立大會日期俟會員有相當人數再行酌定㊃旅滬學生同鄉請一律入會由澄衷中學李大麒等擔任接洽㊄租定豫業公所爲本會事務處每年租金四十元以上五項一致通過並報告入會者已有三百餘人其時該會籌備主任周辛伯亦蒞會入席極言抵制日貨與振興實業須同時猛進方能救國至四時散會

▲綢綾染業公所 本埠綢綾染業公所於二十五日下午五時開臨時大會主席宣布開會宗旨略謂本公所近接同業來函稱日人以強力挾制我政府迫訂秘密條約及不能直接交還青島等種種侮辱引起國民之憤激以抵制日貨爲文明之對待作外交之後盾我同業亦國民一份子自應取同一之態度請籌議辦法等語當經同業公議辦法六條㊀我同業各坊對於日本綢綾布疋一概不染㊁我同業因日本顏料低次本不取用凡現有日人經售他國之顏料亦概不購用㊂中華公司係日人資本精煉公司係中日合資應勸告同業各司友不得受該公司等之雇用並限至端節以前一律退出由同業各坊分派錄用違者吊銷證書同業永不雇用㊃凡各顏料行如有私售日貨者同業永不與之交易㊄同業日用物件永遠不用日貨㊅舉派調查員實地調查如有違背以上各條者公議處罰全體贊成通過散會時已九下鐘矣

▲華商電氣公司 華商電氣公司所需材料半多來自日本茲以全國一致抵制日貨之時未便再與貿易已逐漸改用英美產該公司執事及工匠現皆服用國貨且月納愛國捐若干備一木箱存貯於中并將馬路所得提倡國貨傳單妥爲積留以備暑假中學生同里勸講之人國人熱度或有衰墜時取出佈散務使國人具永久的精神勿果爲外人譏五分鐘之熱度

▲鑄製電汽器具 電汽事業所用燈泡等品大半來自日本現聞有人發起在北鄉引翔港地方廣購地畝籌集股資五十萬元創辦電汽製造品已有人擔任先墊十五萬元擬向美國定購機器一俟運滬後即可佈置現先將廠屋從事興建云

▲紙業公所 景倫堂紙業公所於舊曆四月二十五日爲抵制日貨事開全體大會情形列后㊀公推劉敏齋爲臨時主席㊁議決同業所存日紙及已定日紙限本月杪報告本公所存案㊂議俟存貨售完以後不數爲截止倘以後有私進私售者一經本公所調查員察出將貨價銀兩半數充作本公所經費半數爲調查員酬勞誣告者反坐㊃公推調查員九人吳桐元馮衍卿許仰之王耀莊周貴輔兪雲卿黃鴻源陳琴生兪良甫㊄議決同業所有來貨及去貨概不裝日本船㊅議將四年五月九日日本要求二十一條件重排刷印分送同業以達取銷目的爲止㊆議杭州寗波等處所仿造之洋皮定名爲愛國皮紙㊇議決華章廠所造之連史油光裱古毛邊川連色有光報紙梅坯包紗紙均係完全日貨同業一律抵制之㊈議同業不用日本幣不用日本貨堅持到底

▲烟酒聯合會 中國烟酒聯合會昨開臨時會首由主席陳良玉報告開會宗旨略謂自由東問題失敗我國各界一致憤激始僅注重於青島近則漸知青島之外如路礦權各種密約二十一條約關係尤爲重要非俟青島歸還密約取銷則抵制日貨之心總不稍衰惟現在對待之法須各自出以鎭靜以免貽人口實兪葆康起言我烟酒兩業純係國貨與他業不同惟各人食用一切以後各宜選擇王閣敫言日貨冒充國貨及西洋貨者比比皆是應請今日到會諸公各自盡力調查將品類式樣逐時報告到會彙集刊送俾便審擇今印侯言我國日用所需仰賴於日貨者甚多一方抵制一方急宜仿製應調查日用最需要之品物趕緊製造邱思銑言目前國貨正可趁此推廣惟萬不可因而漲價裘景芸言現在日人跌價以誘急應堅持雖賤勿買如會內同人購用者一經查出公同議罰且與之斷絕交誼孫瑞麟言南洋公司素來對於社會各種公益十分熱心如有外股何能如此試問彼國近來各種公司獲有鉅資者不知若干對於我國公益未聞稍有補助可以想見捲烟亦爲烟酒中之一種本會同人應盡維持之職次提議南北和會因八條決裂我商民應各陳所見以表民意討論甚久次報告與化莊業公所來函對於收回支棧一事暫不承認提出討論公決如函實行一致反對至五時半散會

▲國貨負販團 中華學生救國團開辦國貨陳列所已誌昨報茲復組織國貨負販團於昨日下午分至邑廟南市等處販賣香烟牙粉及日用必需之品并沿途說明國貨與日貨之區別勸告各界提倡國貨堅持到底購者頗多有團員華單熊年僅七齡至邑廟販賣時勸用國貨聞者動容適有西人某君見之謂其志可嘉深爲讚美立出大洋一元購長城牌香烟一包并言望爾等舉國一致云

▲市北公學 滬寗車站慶祥里市北公學男女兩校學生此次對於國事甚爲關心除組織學生聯合會分會加入總會互相聯絡並組織公義儲金團爲實行救國之預備外且公同議定提倡國貨舉定調查員二十人隨時偵查以期周密現又決定於課餘之暇組織宣講團二隊第一隊隊長爲該公學學生聯合分會會長李寶淳第二隊隊長爲副會長凌文英各帶隊員十人分日下鄉宣講並攜有印刷品多種分送

▲上海公學 白克路上海公學學生聯合會演說團學生前日因星期六下午休息特分三團至閘北一帶游行演說每至沈痛處淚與聲并聽者無不感發昨日午後又分三團至南市演說

▲女子救國會 中華女子救國會宣言云近年以來日貨之輸入我國者歲以萬萬元計而我之輸入於彼者不過三之一出入相抵歲虧蓋七千萬國賑日耗終必窮蹙自斃即無山東問題且未可不早謀補救也況彼之對華政策以工商爲先驅以吞併爲究竟吸我金錢充彼國力彼則日富而日強我則日貧而日弱加以我國賣國賊黨利其金錢甘爲虎倀資其武器殘殺同胞二年之間與彼訂立種種賣國條約舉其蓄者如軍事協定如濟順高徐等七大鐵路如吉黑林礦以及電報幣制等各秘約凡軍事警察財政交通實業一切國權權利無不爲日人買去如此而猶與通商眞所謂藉寇兵而齎盜糧不知存亡死活者也同人不敏用是結合團體以抵制日貨爲標以提倡國貨爲本國貨振興則外貨不抑而自絕矣國家興亡匹夫有責亡國慘痛男女共之凡我女界同胞盍興乎來 發起人阮天眞朱劍霞唐家偉甯亞傑徐友淑陳家英李憪基趙現黃世正

▲工界演講團 閘北寶山路工界青年勵志會自組織演講團後現第二團又已成立昨日(二十五號)與第一團同時分往新閘一帶演講

▲第二區救火會 滬城第二區救火會於昨晚邀集全體會員到會開茶話會提議抵制進行事宜結果以本會辦法應由救火聯合會決定遂當場舉出代表四人於昨前往救火聯合會請願

▲大東門各商家 大東門內大街並東街一帶各商店因結團體如在十五舖界內各商號無論大小一致不用日貨不買日貨並用四丈餘長之白布一方上書抵制日貨同心協力下具大東門內大街等處各商號啓高懸該處十字路口使人注意

北京徵集維持治安之意見

松滬護軍使署昨接北京政府來電略謂邇來全國激於外交問題情形已達不可遏抑茲爲防範未然起見特再通電各省軍民長官詳擬維持治安意見彙呈政府以便酌後再開府院聯席會議定辦法斷不使地方有發生非法之舉動云

蘇浙各地繭市之報告

昨接無錫繭商快函略謂夏曆二十五日已一律開秤時高貨每價紙不得逾四十五元初開稱蘭業總公所本議決各行收價不得逾四十五元午後北門一帶各繭行已放價至四十四五元而繭身尙不十分堅潔當即試繅須五百四五十斤乾繭做絲一擔然出數較上年爲旺目下各行設竈始終不致受上年之虧耗常州江陰亦已秤收市價亦相若云云

又接海寗來函云此次鮮收鮮繭雖多質地與上年略遜須乾繭扯六百斤方可繅成絲一擔各行現已結束鮮繭扯價四十元零云云

少年宣講團龍華之宣講

少年宣講團昨日午後假滬西龍華鎭孤兒院爲臨時宣講所事前該團印有聽講券數千張分贈各界天氣雖熱會場已無隙地此次講演由該團各團員化裝爲亡國之劇名亡國鏡表演亡國後之慘狀及亡國後徒手革命之情形聽者極爲興奮至有爲之泣下者至六時始散

體育研究會國技部開會紀

江蘇省教育會體育研究會國技部昨日在西門公共體育場開第十二次研究會由任子敖教授南派著名地躺拳黑虎出洞其中包有范家圈過之法非精於斯者不能抉其精蘊也聞該部議決各校罷課後凡小學生志願學習武術者可先期具本校介紹信報名入會

東信機器皮棍國貨廠廣告

本廠自造鐵錨牌商標軋花機器久遠馳名於民國二年稟准農商部註冊是後格外精工籌造而銷市日盛敝主人因顧主客起見復於民國七年具稟奉農商部轉稅務處批准敝廠鑄品仿造洋貨成例完納值百抽五正稅一道沿途概免重征以便各貴客賜顧運往之快便今各界力爭青島抵制日貨通市皆然敝廠出品久遠完全國貨崇貴客賜顧請勿他疑各種大小機器皮棍各式零件一應俱全請認明東信B廠農商部註冊鐵錨牌商標庶不致誤兼售車床螺床老虎鉗環床等件此啓上海北蘇州路五百廿九號

滬杭甬鐵路上海南站華盛義記轉運公司啓事

逕啓者本公司於舊曆四月十六日起接辦滬杭甬上海南站運輸業務所有華盛義記以前賬款進出及一切保証情事與本公司無涉特此聲明

蘇州妹演劇助耀

日期舊曆四月念九夜 地點虹江路口上海大戲院 出頭第一首本夜吊秋喜 券資每位包廂五元 普通二元 上海粵僑商業聯合會廣告

李發記阿友木作及被欠工料欵者均鑒

李發記阿友木作承包李允峰名下建造平屋五間兩廂房三間一廂房工料洋一千一百三十元除付過存洋七十元彼尚欠各作小包以及工料洋五百十七元五角距知阿友忽于二十一日拋工逃遁彼所斷各上行之欵概與鄙人無涉木料銀六十六兩二錢黃砂洋三十七元統計付洋一千二百元代付倘有未完工料之洋見報速來理楚否則向保人追究并依法律起訴屆時悔之晚矣 李允峰告白 甲1557

鳴謝產科神醫

敬送特別瘋料 回申

茲因次子鶴皋瘋癱半年延請名醫服藥無效於四月初十聘請特別瘋科許先生到舍診治每日用藥袋內服藥水妙法通神立見奇功旬日而愈居然手足皆能運動文蒙先生送藥水數瓶每日溫服步履如前正眞仁心仁術勸慈登報以表微忱耳如有中瘋癱瘓四肢痛瘋文武痴病九種膨脹小兒驚瘋各種危險之症先生均能包愈速至英大馬路二次場北面貴州路中寗波路口永平安里須要預日掛號依時就診不誤 揚州多子大街鄭煥章同子鶴皋鳴謝

上海采芝堂老藥舖遷移廣告

本號開設英大馬路拋球場已三十餘年茲因舊址翻造房屋今遷在大馬路中市虹廟對街朝東三層樓洋房照常交易發兌各省道地藥材精製飲片修合丸散膏丹杜煎虎鹿龜膠諸膠自運關東鹿茸吉林人參西藏眞正馬寶各種花露藥酒四遠馳名外埠貴客紳商恐未週知特此奉聞

專門產科醫生林葆兼理衛內科專家醫生

林醫士寓北四川路大中華藥房

此處作爲廣告地位顯豁呈露極爲動目如欲登者請與廣告處接洽

英大馬路日昇樓轉角浙江路

公平鞋帽莊　夏季紗鞋上市　單皮西式布底双梁　鐵機紗鞋　一元三角　二元四角

西法紗跑鞋一元五角　三分口紗跑鞋一元五角　有舌紗跑鞋一元六角　皮底緞鞋一元二角　布底緞鞋一元三角

尚有時式紗跑鞋數十餘種及各式拖鞋定價公平請各界賜顧方知價廉物美言之不謬本主人啓

81062

至教授武術南北派均有逢星期日上午九時至十一時爲練習時間有志者逕函白克路上海公學向該部主任唐周二君處報名可也

◉花邊公會開會紀

本埠花邊公會昨日午後二時開五月常會由會長萬濮青報告本會呈請各公署立案事已函請工商研究會代爲遞送次提議本會以團體名義加入工商研究會爲團體會員并議及本月會費定下星期始收取末由萬君報告本會圖記頃已刊就請衆驗閱啓用議畢四時即散茲將該會呈滬海道尹公署上海交涉公署上海川沙無錫等縣公署立案原文錄下　呈爲請求立案事竊選青等向業行銷歐美之穿網及各種花邊開設公司於上海華法英美各區內共十餘家創辦以來有已經十餘年者有歷三四年者茲以歐戰停止美國限止亦已免除營業前途漸見發達惟念是業爲對外貿易關係於國貨之振興社會之生計匪淺倘長令渙散不相團結則恐外之行銷不能日求推廣內之藝術亦不能時謀精進因是集合同業設立一會名曰上海花邊公會當於三月二十三日開成立會通過所訂會章並行選舉職員等事宗旨在合羣策羣力互相維護以期永得立足於工商競爭劇烈之世一方任聯絡各地花邊業及花邊公會消除阻碍庶可結合一致互保利益爲敢黏貼會章具呈請求道尹俯察准予立案不勝感戴上呈

◉四明公所常年大會紀事

四明公所昨日下午二時開常年大會到者二百餘人董事到者葛虞臣沈仲禮周湘雲方樵苓朱葆三樂振葆陳良玉石運乾周林慶孫梅堂公推沈仲禮爲臨時議長陳良玉韓孝先爲開票檢察員次葛虞臣報告修改公所章程贊成起立通過次經理陶輝庭報告常年經辦各事及募捐情形次交議法領事函請遷移廣慈醫院旁孩塚事全體不允遷讓議決函復次議募捐進行事宜長生會建議另定北廠捐名目議決另行召集募捐大會開募北廠捐通過次開選舉票當選董事如下樂振葆陳良玉孫梅堂石運乾陳文鑑周林慶方椒伯陳蓉館至鐘鳴五下散會

◉蘇州旅滬同鄉會成立

昨爲蘇州旅滬同鄉會開成立大會之期旅滬蘇州同鄉到者七百餘人本埠軍政各界之到會觀禮者如淞滬護軍使代表秘書長杜梅叔副官李幹卿江蘇特派交涉員楊小川護理滬海道尹沈韞石滬南工巡捐局長姚石蓀滬北工巡捐局長曹履冰上海稅務所長陳卓甫公共租界副會審官王松生等團體中之到會者如上海縣商會寧波旅滬同鄉會紹興旅滬同鄉會救火聯合會等均有代表與會並致頌詞於下午新鐘三時開會公推陳養泉爲臨時主席宣布開會宗旨次宣讀草章經會員陳則民等將第八條第二十一二十三二十九等四條討論一過略加修正次發起人鄭錦峯演說略謂今日爲蘇州旅滬同鄉會成立之日所有開辦宗旨已由籌備會主任楊叔英當衆報告無庸贅述鄙人乃旅滬蘇人之一分子溯自紅羊刧後吾鄉人士客居上海年盛一年政學軍警工商各界旅滬者奚止萬人平時渙若散沙無聯合鄉誼之思想試觀他省他縣都能聯絡團體羣謀公益成效卓著獨吾蘇州尚在觀望但吾鄉人士非無熱心無毅力特無人肯發起耳苟有人提倡何患同鄉會不成立乎去歲鄙人屢與楊君叔英陸君蕊僊余君子涵顧君棣三討論辦法慨然發起共籌進行開談話會三次調查入手草定章程復蒙楊君叔英擔認籌助首先提倡至深感仰惟查籌備忽促調查難周抑且發起同人交游不廣頗多遺漏殊抱歉衷來日正長一俟選定調查諸君自當隨時延請入會以聯鄉誼至於鄙人等發起之初願已償而應盡之義務正多祇有追隨諸同鄉之後各矢綿力以盡天職耳次余子涵宣言謂去年十一月發起時祇有五人以楊叔英爲最熱心招集同志草訂章程即在伊宅內設立事務所並歷次開談話會方有成立之雛形此事譬諸種樹既已種苗即當勤加灌溉以期其根深葉茂所以鄙人亟望我同鄉諸父老兄弟於本會成立之後務必對於會務如種樹然殷勤將護鞏固基礎鄙人不禁企予望之云云次稽抒齋演說略謂大凡工商事業不可無團體國家乃一大團體容納許多之小團體國家之富強必以團體爲始團體强盛國家亦强並稱鄙人以廣義解說本會非個人之社會爲國家之社會曾子曰君子思不出其位鄙人之見位字作會字解欲謀國家之富强須由各團體負責任云云演說畢即讀頌詞次宣讀護軍使縣商會國貨維持會蘇州平江日報社平江公所頌詞次許劍青致答謝來賓辭次開匭檢點投正副會長共計一千零零二票廢票二紙結果計舉定楊叔英爲正會長貝潤生陳養泉爲副會長其評議幹事各員因時間已晚不及揭曉准於次日午後一時開票時有王康民孫叔子許劍青汪靜涵等因對於會章提議有應修改之處特提出意見書經衆贊成遂宣告散會時已八鐘矣

◉中華書局英語正音會紀

福州路中華書局自今春經理美國函授學校在華經理後報名入學者日必十餘起令該局爲學者便利校正發音及練習聽覺起見於每星期六星期日下午特設英語正音會凡十五歲以上之學者均可聽講（入場劵可附郵花一分前往函索或直接至該店索取）前昨二日爲該會開演之第一星期每日到會約有百餘人嚴有柯帖金留聲機由該局美國函授學校經理處主幹及英文編輯部編輯主任沈問梅在旁講演歷述學者對於語音不正之故及矯正之練習而對於柯帖金課本又逐層詳爲講解當散會時會有多數學者要求另再開班教授云

◉小學教育研究會開會紀

昨日西門外公共體育場上海縣勸學所會議室內開小學教育普通科研究會上午十時各校校長教員先後到會計梅溪高小等二十四校校長教員三十五人開會後會長賈季英與縣視學朱伯華主席宣布提議事件後逐案議決如下　一件報告和安養正縣立一高農壇縣立乙農崇正縣立二高引溪貧民東明倉基時化江境萬竹閘北市第二龍華朝宗尚公等校送到學校一覽表或各項表式　一件研究全校一覽表格式（議決）先就送來各表推審查員審查後再定格式高等科審查者梅溪浦東附屬二校國民科審查者旦華萬竹二校　一件研究學年歷格式（議決）先就二師附屬學歷及杭州各小學歷表推審查員審查後再定格式高等科審查者縣立一高二高兩校國民科審查者比德時化二校　一件報告縣教育會來函以縣立一高朱克熊等爲青島問題力圖補救函開辦法六條囑開會討論應移交本會研究㊀學校學發以後永遠不收日本鈔幣㊁修身科各校宜一律加入國恥教材㊂編國恥歌分發各校㊃體操科須加國恥游戲㊄學校用品及兒童玩具如係日貨宜一律屏棄㊅令各高小學生調查日貨編表揭示（議決）㊀㊁現已實行無庸研究㊂徵集各校已編之最近國恥歌交由會中擇尤印刷分發各校㊃各校體操教員自由加入㊄照辦并請各校手工教員教兒童自製玩具㊅照辦　一件報告縣立一高潘寶書等提出意見二條㊀中學以上教職員已設聯合會小學應各聯絡以便一致進行㊁宣講事宜各校應否通力合作如須聯合其方法若何（議決）㊀即在研究會中辦理惟須二校以上之要求得隨時召集開會㊁宣講事辦法同上議至此時已逾午後振鈴散會各教職員仍就會午膳而散

◉酒館坍倒之慘劇

本城邑廟前人和酒館爲數十餘年之老店自前年翻造新屋改建爲三層樓昨日有許姓者在該酒館設筵請客所到之客三百餘人席設二三兩層樓上昨夜十點餘正值入座之時因人數衆多壓力過猛以致三層樓之擱木忽然折斷二層樓亦即坍倒乘客與酒館之庖人堂倌盡行壓倒在內其聲震響甚烈經崗警急報該處警區由王警佐立率長警飛往施救當因該酒館坍毀無遺一時無從下手祇得先將斷下之板木等件搬出始將壓斃屍身及受傷者逐一檢出聞有數十餘人因尚在翻檢究竟壓斃幾口傷者若干難知確數暫由王警佐先將傷者雇車急送醫院調治死者候函上海地方檢廳勘驗再傳屍屬認領詳細情形容俟續錄

◉造送遣送敵僑人名册

遣送敵僑事務局自撤銷後一應公牘歸併處護軍使辦理近處使迭接政府電催造送第二批遣送敵僑人名册歷經諭催各洋務股人員趕爲造報惟頭緒紛繁且必須與工部局册籍相符始能定奪現經各方面校對清晰并即就華洋文名册於昨由洋務股主任陳世光陳由處護軍使分咨各軍民長官國務院備查矣

◉軍艦調防紀

海軍第二艦隊所轄之楚觀軍艦前駐九江現奉藍總司令飭令開往武昌駐防又駐泊岳州之楚謙軍艦現奉令飭調回上海永安軍艦飭令開往岳州填防湖鷹軍艦調回上海聽候調遣各該艦長奉令後昨已分別啓椗開往防次矣

◉一區警署清潔道路之佈告

南市第一區警察署昨發佈告云照得道路清潔關於公共衛生所繫嚴禁亂傾穢物尤顯衛民治安之至意近查本署轄內街內里弄商民住戶任意傾倒垃圾並不置歸相當處所穢氣薰蒸實爲疫癘媒介雖有夫役隨時打掃不如居民互相自愛設或不嚴行取締何以維路政而重清潔茲奉廳令擬定作踐道路處罰專則仰各商民居戶等一體遵照倘有違背定即照章處罰決不姑寬其各凜遵切切此佈（垃圾處罰專則見昨報）

◉要求免加沙田清理費

浦東南川兩邑沙田局徵收清理費自一圓至五圓現在收入數目約達七八成惟一般小業貧民值此青黃不接之候度日維艱何來繳費以是難期起色而沙田局爲處分遲納起見布告擬於舊曆五月初一日起每畝加價銀一角諭令趕速繳納而各鄉民羣起反對以清理費之徵收原屬例外生枝今又欲增加負擔殊背清理之義故集議公決誓不承認一面懇請當地紳董轉達沙田局要求免加以示體恤

◉五誌春暄里之刦案

公共租界愛爾近路春暄里五百四十六號門牌江陰人毛耕園（即毛根寶）家於本月十六號清晨被盜匪多人持械侵入刦去値價洋一千八百元之金珠飾物銀洋逃逸嗣由該管匯司捕房中西探捕先後拿獲山東人劉玉山郝文忠直隸人王惠祖抄出尖刀一柄連同與王同居之平湖婦人陸四寶解經公共公堂訊押詳情已四誌本報茲悉前居新閘成都路五百四十二三號屋內曾在城內當過警察之直隸人孫少義已被劉等在捕房供出與本案有關故捕頭飭探按址往拿未獲遂回禀捕頭轉禀英美麥總巡諭令刑事檢查科於前日發出賞格一道無論何人有知孫少義潛匿處所報告捕房因而拿獲者給予賞洋二十五元並通令各捕房暨各照華法兩界官廳一體協緝務獲解究

◉華昌機器工程師抵滬

華昌貿易公司設立於紐約上海兩處其機器工程師爲白恩斯氏日昨乘哥倫比亞號由港來滬華昌爲美國境內唯一中國公司資本逾百萬美金與著名製造鐵路器械開礦機器等之工廠皆有關係除在上海寧波路設立公司外並擬在中國各處開辦分公司白工程師前在美國機車公司執業擔任工程師與販賣總經理之職閱十一年之久茲來中國擬擴張美國製造品與機器之銷場云

◉市北公學校友會成立

滬寗車站處祥里市北公學創辦四載有男女畢業生六十餘人現由畢業生夏鴻賡朱懋曾關春等發起校友會以聯絡同學情誼特於日昨（二十五日）邀集同學假母校開校友會籌備會公舉夏承訓爲臨時正會長朱懋曾爲副會長沈守貞爲書記員夏鴻賡爲會計員孫寶鈞爲庶務員定六月九日下午一時仍假母校開成立大會凡曾在該公學肄業者均可報名入會云

◉捲煙同業選舉職員

本埠捲烟同業聯合會業於上星期一假法租界四明公所開成立大會舉定評議員七十人復於昨日在河南路事務所內由評議員中選舉會長暨推舉各科幹事下午二時各評議員全體蒞止首由沈佩蘭登臺宣布開會宗旨略謂會長一席須求誠兒兩全方可勝任愚意邀請本會名譽會董張讓三先生爲正會長以資表率贊成與否請各舉手大衆拍掌歡迎沈復云本日但選副會長兩位遂即散票投選結果余連賢君得五十九票沈佩蘭得五十票多數當選並擬定孫冠仁爲評議長當由孫冠仁登臺演說略言今日鄙人所最希望者須將批售價目一律整齊日後本會發出傳單時務各遵守勿誤云云散會時已六句鐘矣

◉崇明水道改定各浮之曉示

各口巡工司頃出有曉示略云本巡工司查江海關稅務司所屬界內長江北口崇明水道曾於本年五月一日發出第五百二十九號英文特別告示係爲擬將各該處所設各浮撤移浮位更換浮色現查各該浮業已改定特再示知合將其情形度勢開列於左　計開　一長江口北水道之南邊曾設黑色汽鐙警船浮一個現經撤去不用　一崇明水道東口之北邊曾設紅色汽鐙警船浮一個現將該浮改飾黑色移泊水深四丈二尺之處自新設方位視六滧港樁爲北八十度四十五分東相距一里五分六係爲指明崇明水道東口之南邊而設　一崇明水道中段之北邊曾設紅色汽鐙警船浮一個現將該浮改飾黑色移泊該水道之南邊水深二丈三尺之處自新設方位視石頭沙樁爲南二十四度四十五分東相距三里三分八　一崇明水道西口之東曾設紅黑二色豎線相間汽鐙警船浮一個現經移泊水深四丈之處自新設方位視石頭沙樁爲南七十二度半東相距五里七分八其餘形式照舊各處船隻務宜留心詳記以免疏虞

◉請斷離婚之傳訊

嚴紀生（又名丁妙根）以其髮妻殷氏與人犯姦不願偕老延律師在公共公堂呈請斷離而殷氏亦以其夫與姑嚴徐氏虐待不願驟委延律師投廨反訴前日下午經李襄讞會同英副領事包君升座傳訊先由嚴紀生之律師起向嚴紀生詰據供稱家住虹口漢璧禮路永祥北里二號門牌於民國二年秋季娶殷氏爲妻滿月後我往東洋貿易令妻與母同居嗣我回家頗聞人言謂氏已有外遇然察其品行似不規矩後來我改傭於英美烟公司之蘇州分店迨至本年二月間歸省聞母亦言二月初一晚殷氏留一男子在臥房內被我探悉推開房門見該男子與氏並臥床上我乃將伊等二人脫下衣褲捲之而出倒扃其屋至次日將長子嚴生生（即丁生生）喚來商量此事不知如何被殷氏之兄現在虹口水龍間充當工頭之殷毛毛得悉穿著號衣邀到多人擁入家內將姦夫奪去直至事後聞說姦夫名謝和尚言至此將包裹一個解開謂此項衣褲均係當時所取又據嚴紀生之兒生生到堂訴稱是日由母喚去正談論間被殷毛毛將姦夫奪去據婦人愛玉等向我說謝和尚係在鄭脫路某雞毽店爲夥云云中西官訊至此因時已晏遂着被告交鋪保見諭退去候續訊

◉當舖倒欠案之傳訊

北河南路生大當舖於去年冬間倒欠長盛錢莊銀一千兩李石泉銀五百兩李德豐洋一千元徐子和銀一千三百兩李柳溪銀一千五百兩秦錫久銀五百九十八兩七錢四分洋五百元徐蔚伯銀五百兩渤海惠記等四戶共洋二千八百二十六元婦人李楊氏洋七百四十二元徐周氏洋二百元經各債權人延律師先後控由公共公堂將該倒當股東兪經理李家楣股東吳筠如黃耀記等傳案諭李拘押餘人退候訊核在案前日由廨傳訊先由男婦各原告或手持存摺或手執期票相繼上堂訴明被倒數目要求訊追繼據李家楣供認各債權人所供之數無訛李襄讞訊供商之美副領事丁瑞門君以被告既認欠屬實諭各原告退去李仍拘押候商明判決

◉戴勳臣案又訊一次

四川人戴勳臣呈控唐巨奎王石林王厚菴設計陷害請追損失一案前日下午又經公共公堂續訊即由被告兩王之律師將戴迭次所供各節一一詰問一過旋要求堂上將地檢廳判決戴勳臣拐賣人口之案卷亦作爲本案證據戴之辯護律師海德禮氏不以爲然以爲高等廳認爲婢女毛圓所供與在地審廳供詞不符撤銷地審廳之判決宣告戴無罪足以證明本案被告當時確係誣控提起抗議謂被告律師請求殊出常軌旋由唐之律師向戴詰問據稱前因唐巨奎詭計多端故暫忍須與等語王襄讞與美副領事訊至此時近黃昏仍諭三被告各交原保候二十八號下午續訊

◉立斃臭蟲藥水之功效

近自國民發憤提倡國貨以來熱心志士競起研究製造種種貨物以應需要故比來新出之品日有所聞即如中華工業社所發明之立斃臭蟲藥水經驗者試驗功效靈速蓋從前藥粉不過使一時痳倒而此藥水則一滴即可立斃且經多數醫生化驗咸謂此藥水非但足以消除蟲毒物并能驅除夏秋間劇烈之疫氣云

◉緝私統領赴崇

蘇省緝私宋統領訪聞崇明地方有緝私兵士與居民衝突情事爰於昨日率領衛隊并兵由滬乘坐火車赴淞雇船駛往崇明調查實在情形再擬繞道滸浦劉河等處嚴查漁戶販私云

◉催徵吏遺失糧串之補發

上海縣公署二十六保催徵吏之夥陸咸海日前手携糧串下鄉催辦不知如何在南車站地方將該保十二圖糧串一包遺失無蹤內係民國七年份之漕糧共一百四十七戶合計漕米三十八石有零四處找尋無着乃稟明沈知事除飭警偵查外前日又飭科核對明白另發糧串上刊補發兩字以示區別

◉流氓蜂毆站崗華捕續誌

流氓陳小弟日前在法租界東自來火行街糾同黨羽將一百九十四號華捕順生扭住行兇該捕即吹警笛由附近華捕到來幫同將陳拘獲等情已誌前報昨晨包探李友生等偵悉陳之同黨小三子匿跡在某客棧內當即前往將小三子拘獲帶入捕房捕頭詰據小三子供認幫兇不諱諭令管押聽候拘拿同黨到案併解公堂訊究

◉被告分別交保候訊

美商美康洋行在公共公廨呈控恒和祥號經理王孝楷定購霖黃仲祥不付期票銀五百八十七兩又楊正剛黃少春同控玻璃不出請追損失美金三百八十九元又志和沙號控尤春萎金餘不還借洋五百五十六元又劉鼎和控李俊德不還借洋五百元又萬滿記控周懋如不付票銀等案前日由廨飭令捕房派探將被告各人併傳至廨中西官諭令分別交保過堂候訊

◉米店主控訴經理私收客賬

閘北長盛源米店股東徐南奇昨至四區警署控經理顧啓淵在外私收客賬浪費化用計被虧欠四千餘元請爲追償等情張警正飭警傳顧到案解經司法科移送審判廳核辦

◉土渣煎水有違禁令

鄭阿弟陳友記兩人在法租界菜市街某號門牌門前擺設龍頭溢灘將渣煮成烟水售與各車夫各苦力等過癮事爲大自鳴鐘捕房捕頭阿而風西得悉以鄭等有違禁令且礙衛生故於前日帶同探捕數名前往該處抄出龍頭渣及煮成之烟水兩缸帶入捕房諭令存洋保出聽候解送法公堂訊辦

◉婦人私賣鴉片

法租界小東門捕房捕頭日前偵悉住居閔行街三十八號之范陳氏家設榻容人私吸鴉片故於前晚親自帶同包探與暗差捕前往氏家抄出烟槍烟具連同范氏一併帶入捕房諭令存洋出外聽候傳解公堂訊究

◉身藏烟土被獲

揚州人王長源前日由公司輪船來滬有烟土一包藏匿腰內行經浦東其昌棧碼頭被游巡第四輪巡警查獲人證併解至縣昨日解由三區轉解警廳司法科訊辦

◉巡警查見迷路婢女

駐紮陸家嘴富潤公司之淞滬第三區巡警宋振墀昨在該處查獲迷路女子李來喜一名帶署詰據該女子供稱年十五歲湖北人現在靶子路龐姓家爲婢等語會警正命解警廳發落

◉墜浦遇救之根究

浦東人施才寶日前晚間在法租界黃浦灘登少浦之駁船上墜落浦中由羅將施救起喚同華捕將施帶入捕房經捕頭詰其深夜至該船何故施言語含糊捕頭諭令暫押聽候解送法公堂訊究

◉夫弟捉姦

曹家渡鄉民陳根生近與族中孀婦陳孫氏通姦當爲氏之夫弟陳阿祥知悉前晚糾集多人至姦所將男女捉獲扭送四區四分所控告李警佐命解司法科核辦

◉道署批示照錄

滬海道尹公署昨批民婦陳趙氏呈爲抗命不遵反加虐刑追求公判以保民命由云呈悉查前據嘉定縣呈報爾夫陳錦在監不理斷欵毀鐐圖逃發覺後加釘腳鐐以資管束等情爾夫侵虧公項爲數甚鉅既不趕先籌繳反敢毀械圖逃居心叵測已可想見該縣責任所在自不得不加施相當之戒備來呈所稱各節無非飾詞辯護碍難准理此批

＊來稿＊

◉娼妓營業論（續）

上海進德會論文第一號　醫學博士丁明慧撰文

（十六）娼妓營業危險於男子者何在　人無論善惡何能保其姊妹女息不被拐賣而入孽海又何能保其子姪輩不因狎妓之故致將惡疾傳於後裔人在風塵之中每自友伴傳染花柳疾病十六七歲之青年男子耽於淫慾每致身體精神道德不能充分發達而色慾則甚亢進終成淫邪之人曾受家教之青年一朝失足之後內疚神明每難自安温良之人少年誤入歧途纏綿惡疾傳於愛妻每致追悔無窮且或疑其妻子通常細病皆緣己之少時邪行而生而致身心常有苦痛娼妓媚於迷惑之技人與相狎每難解脫而彼固以索詐資財爲業常與之交危險何如最後更害其危害之最大者即世間無人每能免於傳染一部或全部之花柳疾病是也

（十七）娼妓營業危險於女子者何在　爲人母者何能保其生女不入孽海何能保其不適染疾之人何能保其子不狎妓更何能保其孫輩不傳有惡疾之效果歟　娼妓營業之代辦人每以誘惑藥物暴力弋取女子少女之獨行者恒有遇此之危少婦因懼其夫之傳以惡疾常致愛情有間女子與其女作相接因此亦生慇懃盡夫而狎妓者其婦固難乎免於花柳病之傳染也

（十八）何項疾病緣娼妓營業而播布歟　由此發生之病有三其中大足畏懼者有二一淋症由圓形之淋菌而生一梅毒由螺旋狀之微生物而起二病皆能自手巾用具衣服等物播布但自交媾而傳得者居多數耳二者非至某項程級概難診斷療治皆非容易有時且全不治淋病在於男子現急性者居多診斷因之較易在於女子每屬慢性故起時亦常不之知覺淋菌在於男子概皆在接觸之處攻入黏膜在於生殖器者尤多初時致起局部炎腫歷若干時侵入內膜藥液爲所吸收於是布於全身除風溼痛疾而外淋病對於男子所常生之惡果斯爲尿道狹小攝護腺放大膀胱困苦之症在於女子淋菌能侵入子宮發生疾病或需施行重大手術或致不姙此病即屬輕微亦能損人體質苦健康之女子嫁後忽成爲衰弱者是恒由於感染淋症之故女子之有淋病者在分娩之時淋毒或侵入嬰兒之目部則其嬰兒必爲盲目者矣　誰哉或人之言曰「人能知淋症何時因何而起不能知其何時如何而止」淋症之所以最可畏者蓋雖在經驗良醫診斷斯病亦難保其無誤初起之症在二三禮拜之間誠可治愈顧其病菌或隱於黏膜之內一旦觸於刺戟又發生已而在於公娼間無人不有此病者也　梅毒在於發動程級之中診斷較爲容易此病共有三級在第一二級中得以接觸而傳染在第三級中則可由遺傳而傳染爲第一級經六七禮拜之久即進至第二級此病在於第二級中既甚活動又甚隱靜傳染之力極其強盛本人固受其毒他人尤易染其害而病者於此時期生育子女亦必傳有其病害也　梅毒非可與天花等症比擬天花等症其來也雖甚驟厲且夕亦可平退淨盡梅毒之發生以漸歷時愈久入身肌腸受害愈深藥物雖可治其外表然未必能除滅其毒菌至於淨盡也　人之全體中無一處乃梅毒所不能侵害者惟神經受梅毒之害尤稱劇耳侵害之來每甚迂徐歷時數年或始發現至此如腦經衰弱半身不遂等症遂一發而不可制已至其毒害之尤劇者則病者生育之子女每傳有神經衰弱體質敗等症是也（未完）

＊來函＊

◉紅會代理理事長江紹墀致會員函

謹啓者陰曆四月十九日由津浦返滬奉讀沈副會長來函以常議會議決吳理事長辭職公推紹墀庖代等因祗聆之下於辭就之間至爲難決按辛亥秋間與仲老赤手空拳搆此基礎三年以來幸無隕越甲寅夏初辭職赴鄂戊午仲夏又經常議會推愛舉爲駐會辦事並事歷七閱月之久歷觀艱辛過此難關去歲冬騰自請取消辦事並事會全體決議方謂急流勇退謹避賢路就食他方以謀餬口並訂陰曆端午前馳赴津京以踐前約等承仲老及諸君子厚愛以維持會務相屬事關善舉未敢束手旁觀以滋罪戾惟紹墀亦屬常議會一份子對於公務至再至三賠錢受氣精力消疲今當新舊交替之際自應不居名義力所能爲以補仲老之不逮一俟蔡公蒞滬即日引退設蔡公不能遽來亦以端午爲脫離之時除由沈仲老通電京師總會及各省分會外茲將電稿抄奉察核即希愛照無任主臣此請著安江紹墀謹啓　計抄電稿　敦和奉命解職業經通電奉聞正在趕辦移交適吳理事長具函辭職當經常議會公推江趨丹君暫行攝任會務惟江君原擬刻日北上不克久駐高軒經敦和一再敦請始承首肯俟新任蔡公蒞會即行交卸職務在江君乃任義務熱心固可欽感而敦和藉平原十日之故交維持京兆五日之暫局庶會務不致停頓而私衷亦愈以即安特此布聞諸希亮察沈敦和馬

＊雜評二＊

◉告沙田局　（庸）

南川等縣清理沙田局有清理費實行加價之議。南川人民已表示否認。吾謂爲沙田局計。亦以不加爲宜。蓋限外加價雖爲通常之習慣。然斷無加至原數三分一之理。此本官民間相持之懸案。一經實行。反對必多。一也。清理費在此時畸田較多之戶。多已繳納。其常欠而未繳者。都屬零星無力之戶。零星則雖加而收入不豐。無力則一加而措繳更難。二也。每畝征費三角。民間猶病其重而多方隱匿。今若加至四角。其重累更甚。未報者皆將追於隱匿之一途。三也。此三者皆足阻礙清理之進行。遲一日結束。即多一日開支。得不償失。願沙田局三思焉。

此處作爲廣告地位顯豁呈露極爲動目如欲登者請與廣告處接洽

包愈立止夢遺聖藥

凡患遺洩病症皆因腎水虛耗命門受損或患虧太甚以致心腎不交久之虧黃肌度腰酸驅欣四肢無力虛損勞傷由此起矣若不醫治將來根深諸固望愈甚難治藥雖多對症者貨少本齋深悉病源覓得異人秘方名曰純陽必愈丸尊治遺洩各症服之立見奇功當日可愈精神充足則身體雄壯百病不浸如患遺洩即是陰虛之現象此丸功能蒙固骨髓滋除補益輕者二盒包愈重者一料除根永不再發若進服兩盒大補氣血諸病不侵精神倍足每盒洋一元每料六盒洋五元如外貼遺洩膏每張七角膏丸並用取效愈速功效益彰必須認明牌號

上海二馬路西鼎新里內京都天寶齋啓

86492

商務

金市
昨日(星期日)大條銀價見硬紋五六月份標金價稍為疲軟市價如下
五月份標金上午開盤 [illegible]
又 午刻收盤 [illegible]
又 下午開盤 [illegible]
又 午刻收盤 [illegible]
六月份標金 [illegible]
足赤條金 [illegible]
烚赤足金 [illegible]

銀洋市
昨日(二十五)上下午收盤之價列下
國幣 江南小洋 廣東小洋 換錢 銅元 [illegible]

證券市價
五月二十五日市價 上海通易公司報告
元年六釐內國公債 三年六釐內國公債 四年內國公債 五年內國公債 七年短期公債 七年長期公債 北京 南京 整理 交通股票 [illegible]
注意 有▲印者係昨日行市 無▲印者係過日行市

俄國票價
今將昨日上下午盤市價錄下 [illegible]
招商局股 寧紹航股 浙江興業銀行 通商銀行 南洋兄弟烟草 商務印書館 [illegible]

米市
昨日滬南米市各路到貨 [illegible]
常幫 蘇幫 湖州 江北 [illegible]

油荳餅
昨日滬南 [illegible]

雜糧
[illegible]

麵粉
昨日(星期日)因 [illegible]

本機布
近來本廠定貨 [illegible]

花衣
昨日雖係星期 [illegible]

棉紗
昨為星期日 [illegible]

輪船進口日期
[illegible]

永豐餘金號
上海望平街北口

本號烚赤 提鍊純淨 中西首飾 工料頂真 分量十足 定價報聞

昨日飾金 售出三十九元 收進三十八元

上海銀樓同義堂 十八家大同行
門售行情 足赤紋銀每兩價洋四十一元六角五分

楊慶和福記 裘天寶德記 慶雲仁記 鳳祥和記 方九霞潤記
老慶雲蛀記 方九霞成記 楊慶和久記 裘天寶禮記 方九霞新記
寶成振記 老鳳祥裕記 楊慶和發記 新鳳祥德記
景福元記 發文元裕記 寶成裕記 寶成德記

上海恒孚銀樓 蘇州分申
本樓創設姑蘇歷今百有餘年庚申緒亂遷於上海乙丑移回蘇城元妙觀東民國丁巳年為因便利主顧設支號於上海英大馬路發兌條錠葉金各種金銀首飾器皿貨真價實遐邇馳名如蒙紳商學界閨閣名媛賜顧請認明牌記庶不致悞

上字足赤 古法加倍
上海昨日本牌足首飾金售出每兩四十元半 收進每兩卅八元半
紋銀每兩售出一元六角

總號在蘇州元妙觀東
蘇州支號在閶門中市大街 無錫支號在北門內打鐵橋南 常熟支號在縣南街州橋南 上海支號在英大馬路集益里口 中央電話[illegible]

上海泰亨源方記銀樓
元字足赤飾金 售出卅八元半 收進卅七元

用舊本牌足赤可換他家飾金如元字飾金(十兩〇〇五分)天字足紋銀一元六角 開英界鐵大橋南觀音閣碼頭東 電話二八五八六

上海中華銀行廣告
本銀行遷移在北京路七十八號新居專營商業茲為便利儲蓄起見凡銀元一百兩以上或銀洋一百元以上之儲蓄均得領用支票

往來抵押 存款放款銀行各種業務兼辦各種儲蓄活期定期存款各界賜顧無任歡迎

董事 郭竹樵 周金箴 顧馨一 傅筱庵 朱葆三 貝潤生 王一亭 朱子謙 錢達三
經理 江少峯 副經理 姚德馨 同啓

徐園內住宅召租
茲有住宅一所坐落在康腦脫路第五號萬國花園樓房內(即徐園舊址)計五樓五下又一大廳旁有側屋及廚房等電燈電爐一應俱備假山池沼各極其妙全園風景一望而收夏令避暑尤屬相宜且租金克己如欲意者請來接洽可也 上海靜安寺路一二六號萬國花園啓

普益銀公司保險部廣告
本公司專保工廠棧房店舖住宅等房屋貨物生財等各項火險及海洋水險並本埠汽車險價格從廉賠欵迅速欲保者請駕臨南京路四川路轉角本公司面議可也此佈

西泠印社發行
影宋元本藏書 本社創製仿宋聚珍版 家刻善本叢書 精拓全形金石拓本 石刻墨拓古今楹聯彙刻

吳郡志十六元 大戴禮記三元 湘山野錄四元 李白集八元 郁埔編四元 谷全集廿元 周此山集五元 論語二元 枕經堂金石跋四元 宜祿堂金石記四元 海東金石存考一元 蘇齋題跋二元 元天寶遺事一元二角 武林金石記四元 翠琅玕叢書三十元 十萬卷樓叢書廿五元 靈鶼閣叢書八元 槐廬叢書廿四元 徐氏叢書十八元 坦園叢書七元二角 金石冊葉三元六角 古泉存十六元 專存廿元 古陶存四元 號叔鐘五元 師望鼎五元 古兵存四元 本社搜羅明清兩朝名人楹聯縮影勒石精拓裝裱十二冊另附小傳二冊法鉅觀也每部木箱裝八元布套裝六元

本社藏印各種印譜 劉刻大本傳奇 金屬版印名人大對聯 珂羅版印堂幅屏條畫冊 潛泉製印泥

秦漢印選十六元 丁敬印譜十元 黃易印譜五元 西泠八家印選三十二元 吳讓之印譜十元 陳豫鍾印譜五元 荊釵記二元 琵琶記二元 還魂記二元 春燈謎二元 長生殿二元 小忽雷二元 西廂十二元 西廂十種六元 新出翁劉梁王鄧何趙吳各家數十種 色真金箋精印每副五尺八角四尺七角 用各色灑金箋另加 裝裱另加 備批發從廉 戴醇士山水中堂一元四角 吳待秋山水中堂一元 顧鶴逸山水中堂一元 甲種八寶印色每兩二元 乙種 [illegible]

總發行所上海老閘橋北東歸仁里西泠印社

花色繁多限于篇幅不能悉載另印一千數百種詳細目錄如蒙各界函索請附郵票一分當原班寄奉此佈

完全國貨螺扣發售
本工廠開設在浙江定海縣上年經營始成專做各式螺甸鈕扣以三羊為記出貨以來頗應供不敷求查螺扣一物為衣服所必需向從日本販來本廠為振興實業挽回利權起見純以國產製造供國人需求幾經改良始得價廉物美之精潔光彩之透亮實有過之現已在上海河南路六十一號錦章號代售出品寄託愛國各界尚祈採購為幸 定海三泰螺扣工廠啓 2029乙

張彭年啓事
先祖樹椿公創業崑山在朝陽門內開設同椿茶煤號歷五十餘年先父尚達公復分設同升泰茶紙號亦十有餘年向歸公家經營業於今年正月訂立議據同椿老店歸併胞叔二笙承受又於四月間鄒人兄弟析居同升泰新店分授與弟晉年管業鄒人對於崑城兩店均完全脫離關係概不與聞特登申新兩報聲明 2033乙

三角牌毛巾廠復業來函
鹿頭牌 三角牌 花牌
巾廠請擴充製造等情敬聆之下 [illegible] 以代函答 上海三友實業社股份有限公司毛巾工廠謹啓

南潯寶華齋鳴謝先施保險公司賠欵迅速
啓者小號前向先施保險公司投保生財險洋五百元忽於本月初六夜十二句鐘因一時慎覺遺焚如當即託由史君轉報上海總公司派該公司調查確實立即照賠既無留難復無折扣足見該公司信實可靠君辦事敏捷祇領之餘謹以鳴謝 南潯寶華齋謹啓 2075

三炮台香烟
照通常價目 每兩聽售洋
一元
在英國大烟廠製造

駐華英美煙公司
有限英國公司

兜安氏補藥片
補氣力

凡有上述患者請一試各埠大藥房均有出售每瓶洋一元二角或直向上海北京路兜安氏西藥公司函購亦可

血足則氣力自生脾胃自強體常舒泰矣此藥片為最近新發明之一種補血良藥效驗奇速功能生新血長氣力健脾胃以之補血當體弱普遍衰敗諸虛等症洵屬佳品

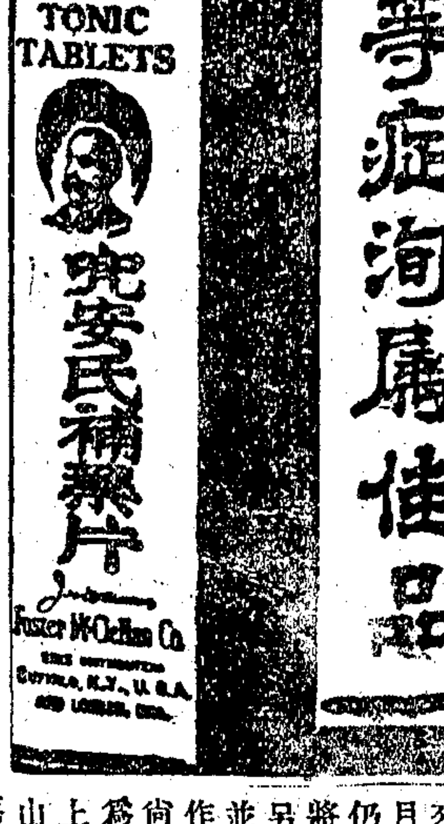

仙品 馬寶治癡如神
京都天寶齋 真正西藏馬寶 專治文武痴癲 痰迷心竅
每分二元 貳錢照碼九折 另製天下馳名癲狂鎮心丸 食鹼試驗

試驗萬人馬寶能治心肝脾肺腎之最有奇效或憂鬱驚恐落魄之症則請試服輕者萬人效驗 [illegible]

寶精藥 金剛百鍊丸
注意假冒

失節夢遺滑精肢體虧損服後精關堅固養腎滋陰應效不爽抱此症者宜速方並用偉力最速年久遺精務使內服外貼宿疾無不斷根永不復發誠乃善治夢遺滑精 [illegible]

麟育奇藥
君欲得子乎〇請勿惜十元之小費〇余因無子於前年用齡松之老人麟育奇藥一居然得男兒余戚張伯芹君亦用該藥而得子此藥無異仙丹非試過者不知其藥男女兩科手術一書共裝一冊一小盒諸君抱伯道之憂者其鄉此十元之小費乎哈哈〇漢口一碼頭陳東甫送登

虹口武昌路張智記鑒
上年十月十四日承君付洋定購齡松氏之育麟奇藥由本藥房出具定單令該藥到申即通函知照何以至今未來出貨如本月月底以前仍不出貨除將所定之藥另行出售外並將定洋助作慈善經費尚乞原諒為荷 上海法界崙山路次羅藥房附告

破洋為笑

津浦鐵路行車時刻表

乘者注意　特別三次車無論上下行車於臨城福集明光浦鎮各站不停

下行車	時刻
天津東站	[illegible]
天津總站	[illegible]
天津西站	[illegible]
滄州	[illegible]
德州	[illegible]
濟南	[illegible]
泰安	[illegible]
兗州	[illegible]
臨城	[illegible]
徐州	[illegible]
福集	[illegible]
固鎮	[illegible]
蚌埠	[illegible]
明光	[illegible]
滁州	[illegible]
浦鎮	[illegible]
浦口	[illegible]

上行車	時刻
浦口	[illegible]
浦鎮	[illegible]
滁州	[illegible]
明光	[illegible]
蚌埠	[illegible]
固鎮	[illegible]
福集	[illegible]
徐州	[illegible]
臨城	[illegible]
兗州	[illegible]
泰安	[illegible]
濟南	[illegible]
德州	[illegible]
滄州	[illegible]
天津西站	[illegible]
天津總站	[illegible]
天津東站	[illegible]

中華民國八年三月十五日重訂

滬寧鐵路行車時刻表

上海本埠時刻比鐵路時刻早一句鐘

上海開至南京 津浦線開至北京火車時刻表

站	時刻
上海開	[illegible]
蘇州開	[illegible]
無錫開	[illegible]
常州開	[illegible]
丹陽開	[illegible]
鎮江開	[illegible]
南京到	[illegible]
浦口	[illegible]
天津	[illegible]
北京	[illegible]

北京開至浦口 滬寧線開至上海火車時刻表

站	時刻
北京	[illegible]
天津	[illegible]
浦口	[illegible]
南京開	[illegible]
鎮江開	[illegible]
丹陽開	[illegible]
常州開	[illegible]
無錫開	[illegible]
蘇州開	[illegible]
上海到	[illegible]

滬杭甬鐵路滬杭線行車時刻簡表

上海本埠時刻比鐵路時刻早一句鐘

站	時刻
上海北站	[illegible]
上海南站	[illegible]
松江	[illegible]
嘉善	[illegible]
嘉興	[illegible]
硤石	[illegible]
長安	[illegible]
杭州	[illegible]
閘口	[illegible]

站	時刻
閘口	[illegible]
杭州	[illegible]
長安	[illegible]
硤石	[illegible]
石門	[illegible]
嘉興	[illegible]
嘉善	[illegible]
松江	[illegible]
上海南站	[illegible]
上海北站	[illegible]

（注意）表內凡有▲記號者係與滬寧路相啣接之車

注意○　凡表內之●係指明鐘點至於分數則用位數法例如八●四五乃八點四十五分一○●三○乃十點三十分餘類推

請用國貨　立斃臭虫藥水（十二大功用）　仙鶴商標

一 床墊椅橙上用此藥水蓆內臭虫立死無遺即在別處者聞此氣味亦不再至

一 此藥水氣味經多數醫生化驗認爲與人身大有益處且可避極烈之疫症因其能殺黴生虫故也

一 人身如有虫咬術痛等搽此藥水於患處四週可免毒汁傳及血液如患殺虱搽此藥水二三次即可銷滅

一 洗淨猫狗時先將此藥水搽其身上所有虫虱均可立斃

一 如將該藥水加清水五六倍澆洒在污溷之處蚊蠅蛇蝎及害物等立即遠避

一 此藥水與外間所有之藥不啻有天壤之別因彼藥祇能使臭蟲醉倒如不捉去定有再醒之斃且藥粉祇能摻在浮面而本藥水能可滲入一切縫道之中故能使箱內所生之子盡行銷滅

價目每瓶一角六分　外埠函購原班即寄　如願代銷者敝社訂有專章函索即寄

總批發處　上海派克路二百另五號　中華工業社啟

經售處　本埠河南路中華圖書館　新閘路中華圖書館　楊樹浦德興當　老北門內恆泰烟紙店　厦門路萬源烟紙店　北四川路橫浜橋燧森號

蓋日牌　中華自製　純丹　精良國貨

國產純丹之功効奇驗

肚痛頭暈嘔心氣悶　瀉痢反胃口臭舩眩　吐瀉中暑時痧等諸症統治詳細載明仿單時交夏令爲家家必備之良藥尚望愛國同胞購試提倡俾鄉僻社會改易信仰外貨之觀念趨向國貨藉塞漏卮而挽利權

純丹定價小包洋五分中包洋一角躉批便宜

太陽頭痛膏各處銷售向皆日貨小號現有自製太陽頭痛膏出品貨比船來爲優批發每千張實洋四元倘各埠實號熱心國貨願爲經理推銷者自當特別優待或請駕臨或通函接洽皆可

上海英界麥家圈老仁濟藥房純丹部廣告

丙757

上海光華公司　二十一天大減價　四月初九起廿九止

商務盛衰○關乎國家之隆替○本公司慨商業之不振○糾集厚資○祖鞭先着○萃環球之貨品○開海上之先河○營業以來○於今數載○幸蒙各界諸君○源源光顧○敝公司得以乘時鼓舞○貨轉如輪○既月異而日新○復陸離而光怪○茲爲推廣營業○增進諸君眼界起見○特將新到大帮夏令貨品○及南貨茶食分門陳列○訂於陰歷四月初九日耙○至念九日止○大減價二十一天○貨式備極齊全○價錢認眞公道○伏祈諸君趁時蒞止○格外垂靑○則敝公司之厚望也

Z1831

夏令衛生家用要品

夏令衛生尤宜注重本藥房所備一應俱全茲將最爲適用之品臚列左方以供諸君選購

（辟疫解毒）臭藥水	樟腦球
十滴痧藥水	（懷中常備）靈丹
各種果子露	仙鶴牌牙粉
各種香水	去濕止癢藥
頂上香水精	小兒疳積糖
清暑痱子粉	各種花露水
掃除蚊蟲香	宮品口香糖
四時清快片	滅臭虫藥粉
（清血解毒）海草精	殺蒼蠅紙
（洗浴）阿摩尼水	清香洗牙（水膠）
四美林所四	各種香粉
薄荷（錠煙）	洗浴香
萬應眼藥水	伽羅香膠

以上等品另備有價目單可請取閱外埠函購即行照配寄上不誤

上海中英大藥房啓　727

今有美國運來大批克羅克到埠爲本公司二週紀念之期特別廉售一月是四月廿一日起照前售價自確實減半各界仕女欲購從速請此機會幸勿錯過

外埠函購附郵資二角

克羅克司鏡片能治目疾

中國大明眼鏡公司

上海天津路河南路西　精製各種科學鏡片

鷹格索表　徵求意見

INGERSOLL　Ingersoll　鷹

鷹格索表行銷日廣本公司今擬改用一新標記俾將來印於表面如上所繪鐘與金星二種圖樣君於茲二圖以何種爲最合宜乎請將意見函致本公司鷹格索表部（函用中文或英文均可）本公司備有薄贈以答應徵者之厚意

第一名贈利賴金表一只

第二名贈華得布里夜明表一只

徵期六月十日截止

466

上海美興公司啟　黃浦灘路四號

科發藥房廣告

AMERICAN DRUG COMPANY SHANGHAI　科發藥房

本藥房業經組爲美商公司華文行名仍舊所有前買辦即中國紅十字會書記員吳君敬仲已與完全脫離關係恐未週知特此廣告

一九一九年五月十五號

英明照相放大新張大減價兩月

英大馬路中　望平街對過

舊曆四月二十二爲始

夫別離固人生慽事欲慰通情既莫若照像一室可集親朋於且相對如唔寸幅可現已身於西肅慰家鄉有以人設此良肖不也惟求妙能變殊屬難楷鄙人在海外與究深得其中旨應爲特回華佈供之同施至景不幽雅新穎爽永期黯淡而比件不限極快歸乘來同請盡幸乎新無任榮碼張大減價照迎八折兩月歡女紳商政學男荷各界惠臨是客代快沖善捷晒尤更妥

Z2036

上海有喊洋行

本行以雄厚之資本闢廣大之鐘廠禮聘超等名師自造各種金銀鐘錶在瑞士京城早已風行全球設分行於上海數十年於茲所售各式金銀鐘錶荷蒙各界之推許今本行新從瑞京運到各種手錶甚夥其中有純金有夾金有銀有鋼有珠鑲有鑽嵌花樣反新器械堅固携帶靈便爲日需必備之物定時計之準則不悞寶貴之光陰諸君咸有賴也如蒙紳商各界賜顧者請駕臨英大馬路一號本行無不竭誠歡迎價目格外克己以廣招徠此啟

內外痔瘡　立見連根脫落

本藥房精製痔瘡丸散應效早著患者頌揚不尠無論內痔外痔第經調治當能定痛止腹消管除根永不復發真是化痔金丹大凡此症起於風淫傷胃濕熱傷牌以致血氣斷耗風濕注射陰氣凝結由斯發生內外痔痔漏痔塊等症越發越兇痛剌難行如事勞動膿血沾衣終身之菓臭甚於斯本主人病痰在抱誓欲揣除惡疾已獲己願盡力精究始得出奇制勝確有藥到病除功能培元益氣祛風理濕以及年深惡痔立能克日奏效運根脫落治痔聖藥無出其左盡試不認每瓶一元每料五元每搽消痔散功效同上外每一元二角遠埠信購郵局回件●上海三馬路大舞臺對面鍊雲藥房啓

丙636

新編 古今楹聯大觀 再版出書
是書分類凡八曰集句曰年令曰慶賀曰第宅曰廟祀曰廨宇曰百業曰哀輓都四千餘聯集句則取其菁華撰詞則務求新穎敢謂取精用宏爲聯語書中之傑出
全書洋裝一厚冊價洋六角 特價三角 以五百部爲限限滿截止
上海文明書局發行 T636

自由談

新談

旅美觀察談（百十一）（之一）

「露天演說」爲我國新聞學上之新名詞前篇一引用之姑從俗也但細按其意義似尚有應商榷之處「露天」二字所包孕者過廣即如運動會舞蹈會之集大衆於廣場爲師長者亦未嘗不可有露天演說以示獎勸若稱之爲「遊行演講」不稱在何處所意義尙不確切某國譯爲「道旁演說」雖若確切而又不能遂作活動進行解釋鄙意兼容之法似宜採用「沿街演說」四字因中國慣習沿街二字若有可靜可動之意味也。

以美國所習見者而言「沿街演說」約可分爲五種一爲紐約第五街四十二道口之募公債者係於路旁臨時設高臺各人以次登臺演講聚而聽者雖甚衆然以街道寬廣之故無礙乎往來交通二爲街旁隙地方場Square間遂是期日畦立演講之救世軍此輩在救世軍任事者無論男女衣帽均有定制女子大抵鞠躬盡瘁立志爲慈善事業犧牲一切幸福放其容顏均甚憔悴每出一隊同行者恆七八人若干分鐘之演講後恆有若干分鐘之彈唱亦引動市民觀聽之一法也美國道旁公共園場莫不清曠故衆人駐足以聽亦甕通旋自如三爲大選舉前各街道轉角處之女權黨係以機汽車（一作摩托車）一輛止道左各女子以次登車立座墊上對衆演說一人既下一人復登並散傳單於聽衆此種舉動夜間居多茂漪詩有云「新月娟娟照衆鐙縞衣遺左說平權民都春盡花如海影車前鼎獨憫然」蓋即指美京女權運動中半老徐娘之演說家言也此類演說聽衆較少男子過之有表反對而掉頭逕去者云四爲資自由公債將截止時有花車一輿一依樣仿鑄之小自由鐘且行且擒以過市者偶止某店門外即有一人出立車沿以簡單之演說勸衆立志購債票云五爲擲香由夜市中路角植立之某國少年旁有一人持極高之火把以代一種目標其火把之高大彷彿前代學廟中祭聖夜所燃點者但演說者不能如上述四類之居高臨下故觀聽者祇能聽而不能觀也上述五者惟最後之一種尙非純粹美國式之「沿街演說」耳。

老申報

孝女伸寃（上）（見光緒二年七月十七日）

許老者鄂省宜都東湖人也。年已七十八矣。膝下四子兩孫。女孫一。爲長子武庠生所出。即孝女也。少時赤貧。操舟爲業。歲豐初。故鄉烽火。約夥入川。至陝中獲客貨十萬餘金。將返鄂城。殺其夥而獨據焉。以此致富。財甲於鄉。亂離後無發其覆者。不數年。長子以材武入武庠。性戇直。動以語從父。逐失歡。當上歡自是許老愛憐少子。甚於舐犢。諸弟復相擠。積不相能。激成其豆相煎之勢。生以父之偏愛。心益憤恨。并以報應語譏諸弟。因此諸弟并力傾軋。殺機啓矣。但未得其間。適生經理公項。少有侵蝕。諸人告之乃父。許老曰。如此敗類。實玷家門。容之無益。諸子乘間進言曰。阿兄不齒人數。兒等將除之。父不應。一日早以妻父陳頭川壽值花甲。乃冠帶率妻女登堂祝嘏。甫近岳家。而村邊綠樹之中。突出五六人。短衣窄袖。一似獵狼而來。其勢甚洶湧。僞視之。乃諸弟暨兩姪也。生喝曰。汝等意欲何爲。諸弟曰。特來殺汝耳。語未竟。將生揪倒。拳以鐵尺亂擊。生妻號救不及。急以身翼實可解釋也。寧知由手受傷。立時暈倒。生遂死於非命。生之妻弟陳上舍出曰。許氏諸弟何殺人於陳氏門前耶。斂曰。汝曷不即以阿兄之屍身擲汝陳氏之地而葬之。甫及塾土而陳上舍已控於邑。諸弟聞之。與姪私議曰。此案非伎倆庭怨難辯。竊音之罪乃并十萬通神之術。請其父扶杖投案。曰不孝子之死。係由老朽立斃於杖下。與諸子無干。陳某飾此大題陷人於辟。幸勿爲其朦蔽。令逐迎其意而諭之曰。既汝杖斃。宜具甘結。陳某控情不實。姑念至戚。從寬保釋。

新拾遺

美國新創之殘廢人工學校（下）（譯美國工業世界特奧氏原著）（顧樹森投稿）

三月以前自康乃鐵路州某小鎮來一童幼患攤瘓長而未愈來時身猶在撑架之上博士即以醫殘廢人之療治機試用之數星期後此兒竟能作工矣於是博士授以工藝一門據云此兒回鄉之後將執此藝以終其身。

數年之前茄格博士攜其療治機至紐約及附近各處演述殘廢骨節用手術療治之功效聽者頗歡迎之。

茄格博士長於機械之學使當時不以畸形醫爲專業則今日必爲一技藝家矣當博士之從維也納之雜爾士問業也每以暇晷從事於工作之務蓋其嗜好工藝有出於天性者。

茄格創辦之學校經費由自己擔承不向校外籌集捐款對於入學習藝之人一概免其出費凡合衆國無論何地之殘廢人得醫士證書均准入學此誠無量功德也。

常識

藥用動物之功用（續） 張雨畊 于森

四七。鱣（魚類）燒焦可治瘡。

四八。海鼠沙蠶（沙噀類）肉及其內臟古來供食用我國以之作滋養強壯劑。

四九。蛞蝓（腹足類）棲息於陰濕之處煎食可以治喘息外用可療痔疾。

五十。雞（鳥類）卵白可以治創傷卵白膠可貼傷處。

五一。沙魚（魚類）棲息於鹹淡兩水各地皆產食其肉可治浮腫。

五二。蜂（昆蟲類）燒其幼蟲可治小兒之疳蜂蜜可練藥有止咳之效。

五三。海鰻鱺（魚類）棲息於近海之海底形似鰻其鰾爲製膠之良質。

五四。鯔（魚類）食其肉可治黃疸症我國以肉乾製止吐瀉。

五五。螢（昆蟲類）貯乾之研爲粉末可治棘刺及癩痘之患。

五六。孫太郎蟲（昆蟲類）精製之可供食用作強壯劑。

五七。蛇蛻（爬蟲類）剝皮曬乾後可爲虛弱者之滋養強壯劑。

五八。蜈蚣（多足類）浸漬於胡麻油中可塗手足之創傷。

五九。鰻（魚類）常棲息於海中體長四五寸治眼疾及夜盲症有特效。

六十。栗鼠（哺乳類）棲息於各地之森林中肉味美可治喘息。

青雲譜唐代桂樹（古蹟圖一百一）

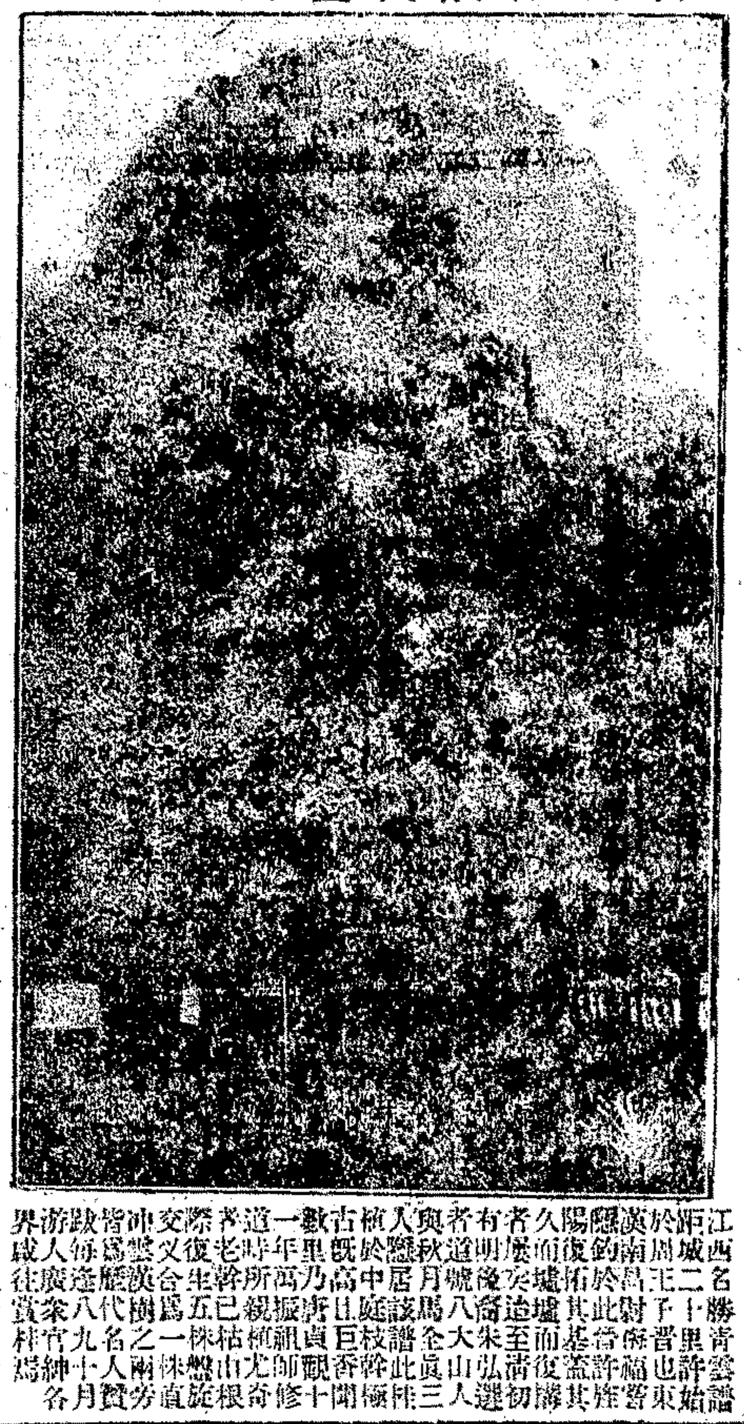

江西名勝青雲譜距城二十里許始於周王子晉也東漢南於對許福晉歷鍾拓此奇許旌陽復墟其基蕭其久而突壇而復牌者展後追至清初有明號爵朱弘選者道月八大山人與秋居馬全貞三人豐中該譜此排植於高庭枝幹極古既乃日巨香開數里萬清貞觀十一年所振祖師修道時幹親樹尤奇者老生已枯山根際復合五株盤旋交又漢爲一株直神豐歷樹之兩旁皆爲逢代名人賢跋每廢八九十月游人往衆育紳各界成實林爲

小說

騙術奇談 碧梧譯述

赤日當空灼爍欲焦雖屆午後而炎威不少殺密司脫吉拉得威爾頓者爲豪族公子時方徜徉公園中無聊萬狀際此酷暑天氣長日如年殊苦無排遣之法惟向晚時日光既歛涼風習習神智爲之少清故每至夏令行樂之時多在晚間第行樂之道良多觀劇耶飲酒耶抑納涼於公園耶威爾頓方自念間見一馬車得得而至車中坐一男子態度雍容和藹之氣溢於眉宇似爲上等紳士也其側更有一婦人罩面衣于容模糊不可辨行既近相距僅百碼車忽停紳士躍下面色微白雙眉緊蹙連綴幾成一字形復扶掖婦人下車御者防馬逸仍高踞車位度其狀似非來公園而遊有意外變故者威爾頓乃徐步近前見婦人身軀顫動不能自持呼吸短促以手撫胸似心中痛苦滋甚者威爾頓驟爲中暑痧病濟人於急上帝訓諭遂向之曰吾能助君否紳士以臂支婦作愁悶聲曰事殊不幸吾可憐之妻忽發心疾在理吾當伴之歸然吾必於迦靈道乘車赴巴黎時間忽促遲必僨事然則奈何威爾頓曰姑容尊夫人坐樹陰下休息片刻或可稍愈此間日光如火殊非所宜紳士稱善威爾頓遂助之扶其夫人至道旁納身鐵椅少間紳士詢曰吾愛覺少安否婦人微頷之并微聲曰君勿留此否則必誤時紳士曰然吾愛（句）婦人不待其言畢徐揮以手曰苟誤時者洛得將歸之他人吾病不足慮汝洛得見奪於人滋可惜也紳士不即答嘿然佇立不去已黎考洛得將不爲己有捨病妻於不顧心亦難安方躊躇間威爾頓曰君有要事請即登程吾當另僱汽車親送夫人歸何如紳士聞言初猶遲疑顧爲其夫人所促意乃決曰與君素昧平生竟蒙贊助感何可言復指其夫人曰已久某次難產幾喪生命幸調護得宜雖得不死而病根深伏偶一發作痛楚萬狀吾今往巴黎甚不願其同行而彼堅欲送吾登車乃不幸途中猝發若非君者吾必留此相伴而吾事敗矣故盛情滋可感也言既即握手登車復曰前途特邀汽車或馬車者當囑之來此於是蹄聲得得疾馳而去。

自由談之自由談（不冷）

我人有當知之事凡一問題起目的雖同而主張不同。手段或有不同之點祇須辨其無害於目的共同進行可矣。若必因不同之故而遂相反對則勢必至於同一目的之人愈分愈少而目的反不能遂矣蓋不同非反對不同而強使之同此反對之原也自相反對又放棄目的之原也。

滬淞鐵路吳淞開上海時刻表共十二次

上午	七•四五 八•三〇 九•四五 一一•三五 一二•二五
下午	一•四〇 三•三〇 四•三五 六•一五 七•一五 八•四〇 一〇•二〇

周瑞記聲明
敬者小作外面有人冒名假刻尚章向各店號騙取貨物如有此等情事發生小作一概均不承認特此登申新二報聲明 周瑞記啓 Z1989

抵制聲中之德裕西洋參行
西洋參輸入吾國年盛一年大有供過於求之勢因之附光橫紋等某國之貨混入銷行據同業考查幾估半數是亦彼國收入利源之一也本行有鑒於此特選西洋參之枝杪彙成一律與香港所選之剪口同莊貶價批出聊以抵制某國之貨當亦爲憤世諸君所樂許也 Z2090

注意國貨新發明 翔熊軟蓆
經售處 南京路九章 大盛 河南路介福 九綸 南石路永祥 裕新
批發所 南京路香粉弄公發公司 Z1933

第一白濁聖藥
淋濁之症有數端有虛火有實火有虛體有實體或新患或宿疾若不早治後患無窮本醫生悉心研究此藥虛實兼顧標本同治無論十年廿年之老白濁三天五天之新白濁輕者一盒立止重者兩盒斷根且可永無後患無效還洋以昭信實或有延年累月不能全愈請至本藥房內診治當日可愈門診只取號金隨資分文不取價目雙料二元單料一元外埠函購郵局妥速寄遞加一如蒙批發代售可得特別利益函詢章程隨班奉復
賣伯英醫生製 上海四馬路丹桂第一台對面一百九十八號濟生藥房謹啓

長順源記股東啟事
本行經理顧企淵因營私舞弊擅動行基已由股東查明向審判廳起訴所有本行與各處往來賬目現由股東清理至於顧企淵私人往來及不涉行中之一切欵項概與本行無涉請向本人自理是要特登申新兩報聲明諸頌 察爲荷 Z2040

揚州斯江 寶盛銀樓 新屋落成擇於陰歷四月廿二日興遷開幕
本樓茲在雙柱巷口自建洋式樓房全石門面現已工竣遷移開張凡蒙賜顧請認明三星商標庶不致誤 1981

時中鐘表眼鏡 大減價一月
陰曆四月二十日起
光學眼鏡每副二元
減價期內再打九折
（上海英大馬路香粉弄口）

賣國賊章宗祥 歷史出版
●欲知賣國賊生平歷史者不可不讀此書●欲知賣國賊陰謀手段者不可不讀此書●欲知青島問題前因後果者不可不讀此書●欲知北京學生討賊眞相者不可不讀此書●有愛國之心者不可不讀此書●欲除國賊者不可不看此書
目次摘要 ▲章宗祥之背影 ▲章宗祥之家庭 ▲章宗祥之官階 ▲章宗祥之評號 ▲章宗祥賣國之成績 ▲章宗祥賣國之手段 ▲章宗祥賣國之反動 ▲章宗祥陰謀之鱗爪 ▲學生討賊之眞相
全書一冊定價三角事關救亡但求普及不收成本兩角本書編輯之初即承各界預定一空現雖出版仍恐不敷分佈敬希從速爲荷
編輯者 大中華國民 發行者 愛國社 總寄售處 上海交通路麥家圈
新民圖書館 分售處 本外埠書坊 T790

尚武精神 自強基礎 名著出版 武俠 異聞

外交風雲日益緊急危亡之勢甚於燃眉有志之士莫不大聲疾呼崛起救國考我國積弱之故雖不至一端而國民平日無尚武精神實爲主因
居今日而言救國非提倡尚武不爲功
本局有鑒於此特請海內聞人合著 李定夷 許指嚴 先生撰
顧明道 吳綺緣 俞□□ 高□□ 貢少芹 朱劍山 劉建勛 汪片虹 黃花奴 金惕夫 許廑父 朱鴻壽 張纖孫 楊樂聲 著作
二十餘萬言 奇探異博 劍俠 龍生 紙上活虎 百讀不厭 兩大刺譲 豫 荊軻入 秦 趙 冊
一元七角 定價實售大洋六角 外埠加寄費一角 上海四馬路 國華書局發行 T791

李定夷著 十種合刊小說
十種原價五元三角 合刊本四百部 特價大洋兩元 限購
第一種 伉儷福 第二種 同命鳥 第三種 鴛湖潮 第四種 千金骨 第五種 紅粉劫 第六種 遼西夢 第七種 雙縊記 第八種 曇花影 第九種 寶玉怨 第十種 茜窗淚影
李定夷先生著作等身名滿海內先後出版小說有十餘種本局爲徇閱者之請特選其最有價值者十種重印合刊以饗讀者
足本一百二十萬言 一冊 十大厚冊 已出兩版以來 貨已久整 趕印出貨 表歉意特價實洋二元 不折不扣外埠加寄費二角 迎著名著者乞速購爲幸 十種分購另有價目如下 伉儷福 五角 鴛湖潮 六角 遼西夢 五角 紅粉劫 六角 同命鳥 五角 ...
本 上海四馬路國華書局發行

清華書局週年紀念減價一月
自陽歷五月廿三日起至六月廿三日止決不展期機會難得幸勿觀望自誤
余之妻 ▲定價六角減價三角六分
雙鬟記 ▲定價六角減價三角六分
俠鳳奇緣 ●李涵秋傑作 ▲全集六冊奉送錦盒 ▲定價二元減價一元二角
新華秘記 ●許指嚴著 ●袁皇帝秘史前後編 ▲定價一元六角減價八角
中國偵探 ●俞天憤著 ▲定價七角減價四角二分
芙蓉娘 ●吳綺緣著 ▲定價四角減價二角
諧文大觀 ●枕亞新編 ▲定價五角減價二角五分
廣諧鐸 ●枕亞新編 ▲定價六角減價三角
枕亞浪墨 ▲定價七角減價四角二分
浪墨續集 ▲定價九角減價五角四分
天嘯殘墨 ▲定價八角減價四角八分
野鶴零墨 ▲定價七角減價四角二分
反聊齋 ▲定價五角減價二角五分
刻骨相思記 ▲定價七角減價四角二分
上集 鏡中人 ●俞天憤著 ▲定價二角減價一角二分
我之史談 ●陳蝶仙著 ▲定價二角減價一角二分
小說季報 ●枕亞主任名人合撰 每集定價一元減價六角 洋裝布面已出二集 三集在印刷中
上海畫報 第一期 第二期 第三期各售三角五分 仍贈大幅十餘張欲得者速購恐遲
減價美術寫真不及 一律減價
外埠函購郵票代洋照九五計算 批發照例減一作實 清華書局 上海四馬路中交通路口

文藝全書
▲散文研究法 ▲駢文研究法 孫學濂著 ▲詩學研究法 ▲詞學研究法 ▲曲學研究法 ▲燈虎研究法 ▲金石學研究法 ▲子學研究法 ▲佛學研究法 ▲姚鴿雛研究法 ▲小說研究法 ▲詩鐘研究法 ▲語言研究法 ▲聯語研究法
專家合著 首尾完全 洋裝六冊 特價一元四角 價六折 一月爲限
尊究 別錄 雙熱新著說部一
六折
斷腸花 杜宇繪圖 雙熱新著說部五角
快活夫妻 滑稽名著 定價五角
慈禧傳信錄 清宮實錄 定價七角
名人傳 近代全書三冊 定價九角
徐世昌 新任總統 定價四角
二雛餘墨 鄭雛著 價七角
偵探案 中國天憤著 價六角
冷紅日記 綺緣著 價六角
崇文書局總發行

何義門 錢牧齋 評註唐詩鼓吹 出版
是書相傳爲元遺山先生所選元左丞郝天挺先生所註久已風行海內惜無良本詩人每引爲憾聞書家竟得從藏家手鈔精本參解詮註一字不疑並得清初錢牧齋何義門兩先生加以親筆評註彙賢者萃萃藥揚芬洵爲希世之佳品敝局不敢隱匿翻印出書都十卷精裝五冊定價一元二角如學校用正式直接函購在十部以上者減收五折門市七折特此佈
奉 上海文明書局發行 各省中華書局代售 T56

外治淋病藥桿　楊裕茲啟

此藥專治男女淋病用法簡便奏效神速即須以藥桿從入小數管內經病溶化即論新病舊病無能消滅根除止痛清濁斷根毒無不運用界第一今世上聖藥也(價目)每盒售洋一元每打售洋十元

婦人白帶藥球

婦人赤白帶症之藥除根外治球內服斷淋此藥〇〇〇〇〇〇(價目)每盒售大洋一元六角小盒每打大洋六元外埠加郵費另議

古今聯語彙選二集

特價四角　四冊定價八角　陽曆五月截止

本書搜采極博選擇極精共分十四門茲將目次列下

名勝一　名勝二　園林　祠廟一　祠廟二　祠廟三　剎宇　慶賀一　慶賀二　哀挽一　哀挽二　哀挽三　廨宇　學校　會館　戲臺　雜題一　雜題二　雜贈三　投贈一　投贈二　諸謔　諺語

商務印書館發行

朱增鈞編繪彩油畫風景寫生學

本書內容分十六章及具用法論詳切有版權印製精熟諸寫之多為特釘印良畫不讀外購寄成另價一角所克路里畫海路會海路東界百一成……每冊定價一元加郵費……上海棋盤街商務印書館總發行所及各分館 Z1894

抵制之上策

曉夫我國人近日之愛國舉動幾同項重睡之破釜沈舟有不達目的不止之概不亦大可敬乎然萬衆一致抵拒貴乎堅持因溯往年敝藥房當純良之牙粉出現時恰逢國恥之會遂命名曰國恥牙粉蓋願我國人心目中時時不忘國恥正所以厲勸於物也詎曾幾何時而與日俱忘矣顧當時何嘗不激昂慷慨大聲疾呼哉撫今追昔人讓我五分鐘豈不然歟然如往日積久而怠懈安知今日不為往日之怠懈且人人洞知個中正未之權我國人猶可自儆自棄耶雖然宜有物以促之一如晨鷄醒夢使不人自墜是物也其惟我國恥牙粉乎是粉質地精粹清快涼爽久荷稱許茲更加料精製並以廉價出售非為牟利計蓋願同胞日日用之顧名思義知國恥之大辱不敢一日或懈此敝藥房區區之微意耳且敝藥房尚有中國榮寶丹太和胃氣散兩種均用國貨原料製成

榮寶丹　有治頭暈感冒霍亂痧症蛇咬火燙之功

胃氣散　有治胸膈鬱痛食飽服悶胃滯噯吐之效久著神奇

馳聲遐邇較之舶來貨過之無不及敝藥房本良心救國之熱忱不敢欺伏維愛國諸君鑒察當為招徠也　有所謂國恥牙粉定價三分減售二分　榮寶丹告價一角五分減售一角　胃氣散定價一角減售七分　批發格外從廉

上海三馬路石路東首大陸藥房謹啟 2023

新書出版

栗香隨筆　詞林紀事　三魚堂全集　韓昌黎全集　麻朝名媛詩詞

發行所　掃葉山房

大利元票行

頭獎

本行開設上海老北門口現售各種獎券應有盡有

湖北四月十二開獎　浙江四月廿一開獎　利濟五月廿七開獎　副券望廿四開獎

快得頭獎門市批發早外埠函購格外克己郵票代價九七收用　件外臨

函授鉛照

如已購鉛照新法者不取學費　僅收講義費每月寄費八角函索簡章即寄　甲1829　寄波道前鉛照傳習所啟

嗜酒同胞鑒

山西汾酒於三年前創設……有高粱汾酒質最……興大雜貨……意直隸頭……大察……一番……乎惡……損……相……反……可冲……弗……三頭……甲1858

全昌

上海新世界南首◉分設蘇州閶門外馬路▶

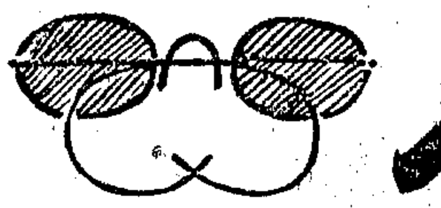

專售鑽石珠寶中外金銀時樣首飾眼鏡特聘光學專家驗配目光磨製克羅克司吒力克鏡片裝配合式眞金眞銀夾金鋼鏢樑架無不物美價廉美滿合式眞金眼鏡首飾用舊仍可收回兌換外埠函購郵費歸客如蒙賜顧早降是幸

眞金新式金頭挖耳　每只洋五元
眞金鑽珠翡翠石戒　每只洋七元
眞金時式翻身印戒　每只洋八元
眞金各式彈簧宕耳圈　每副洋五元
眞金鑽珠翠寶石彈簧宕耳圈　每副洋十元
眞金各樣新式戒指　每只洋三元
眞金眞克羅克無邊眼鏡　每副洋十二元
眞金眞吒力克無邊眼鏡　每副洋十元
金絲眞吒力克無邊眼鏡　每副洋四元
金絲頭等眞吒力克無邊眼鏡　每副洋五元
配光眼鏡　每副洋一元

◉眞不二價◉

英國利華日光肥皂

本公司揀選上等材料精製環球馳名之日光肥皂洗衣洗面均極適宜兼辦各種香皂香水化妝品等貴客賜顧請駕臨本公司接洽為荷　上海九江路三號英商利華公司謹啟 468

雙龍洋行廣告

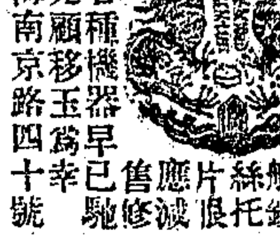

本行所存金銀時表掛表金銀手錶各貨如金銀皮帶手表上等金剛鑽鑽座大小木殼表新式風雨表鑽絲托船片應限價減修售駛已早爲玉器移顧各種機器表表各種蒙光海京路四十號南上

阿司匹靈藥餅

華英大藥房

此藥專治發冷熱酒風痺脚氣牙痛傷風感冒重風正頭痛各症腦筋邪風痛等服之甚神頭痛酸偏來時行流熱投近痰嗽發行病前家現象之流惟不癒此藥誠家無不患奏止二之靈丹也獨服無能之一 069

續嗣聖藥

男子九醜丸

專治先天不足陽痿後天失調陰虛遺精色慾過度夢遺滑泄……立見功效……上海閘北……號　廣東保太和啟 2073

王蓮初

祖傳……專門刀傷打人鐵……如……上……路口……九十二號

不愧廣嗣

(上略)僕先天不足稟賦素弱少年血氣未定誤聽狹邪遊錦纏頭曾無虛夕豈知樂極生悲古有明訓年未二十即患陽痿百里內有名之醫十延八九而服藥竟無效驗閱申報見貴處廣嗣金丹神妙異常特匯銀幣八元購買四盒如法吞服詎藥未及半已精神爽健還我本來去年九月內子臨蓐時呱呱者雖非寧馨亦為我家掌珠飲水思源感篆無已(下略)浙江海寧縣諸橋鎮於壽山啟

湯寧波路口崔氏瓣香廬抄登　本廬分設北京觀音寺街青雲閣樓下　天津東北城角　南京下關大馬路　奉天金銀庫胡同　安慶軍署西　長沙糧道街　無錫江陰巷內　福建總督口　杭州陳列所

最完全本國史

共和國民皆當瀏覽

增修補註正續歷代通鑑輯覽

再版預約

全書計三千餘頁分訂六十四冊定價大洋十元

預約祗售五元

以一千部爲限　限滿截止

我國編年之史能合學校參考學子自修者向惟通鑑輯覽本編依據此書上起三朝下迄明末益以有清二百六十八年之事實凡一百四十卷擇精語詳適於今用茲因初版告罄再版已在印刷中特再發售廉價預約以期普及

全書准陰歷五月底出版

內地函購預約者如郵局匯兌不通可用郵票代洋以九五折計算(郵票一元作洋九角五分)已通匯兌之處郵票不收　外埠寄費另加洋六角

上海文明書局發行　各省中華書局各大書局代售

廣東保和堂

◉正氣保和丹　統治男婦霎時痧嘔肚痛鬱悶發痧抽筋霍亂中風中痰中暑中寒水土不服上吐下瀉時行癘疫不省人事各種急症一服痊愈無論居家出門均宜佩帶常備以防不虞此丹藥力猛功效甚速勿因其微而忽之每瓶售洋七分批價六折

夏令必需

〇萬應痧氣丸　大瓶一角中瓶五分小瓶每洋一百二十小一角
〇八寶紅靈丹　大瓶一角中瓶五分小瓶每洋一百二十
〇諸葛行軍散　大瓶一角中瓶五分小瓶每洋一百二十
〇時症白痧散　大瓶一角中瓶五分小瓶每洋一百二十
〇麝香臥龍丹　大瓶一角中瓶五分小瓶每洋一百二十
〇萬應如意油　大瓶一元中五角小二角再小一角
〇正玉樹神油　大瓶一元中五角小二角再小一角
〇八寶聖靈油　大瓶一元中五角小二角再小一角
〇萬應午時茶　每盒二角每洋計六合
〇精琦眼藥水　每瓶洋二角每洋計六瓶

◉本號並自帶廣東黃綢雲紗零剪批發舖在上海河南路老巡捕房對門開張以上各種批發格外克己 1920

美泰西藥行
中洋大藥房
請愛國諸君提倡國貨

提倡國貨本國民之天職本號自發行西洋各國醫藥原料化學器具照相材料粧閣品物並注重國貨採用土產故所自製各種良藥久已風行海內為國人歡迎今將時令要藥及國產出品分列于下幸愛國諸君及時購用為荷

解瘟避疫臭藥水　自製臭虫粉　肝胃氣痛藥　美泰痢疾丸　急救時疫水　保喉止咳藥　美泰中洋寶塔糖　固本壯陽片　清水痱子粉

並經理國產精丹花露水國貨皮皂等不及備載如蒙惠臨請移玉上海交通路及五馬路轉角無任歡迎 1991

老飛馬牌盂燭紅粉

此粉有三大特色㈠盂燭永不變色㈡六百斤之油紙須用粉六兩㈢鮮紅奪目絕無紫色黃色隔雜如蒙試購另有優待辦法以答盛意　小樣函索即寄此佈

上海四涇路六號名世公司謹啟　戌1913

蟠上等國貨三旗牌香烟

本公司爲挽回吾國利權起見不惜重資揀選美好烟葉精製旗童牌鸚鵡牌電車牌軍車牌等香烟物美價廉有口共賞自去年出品以來將……

以來備受社會歡迎近自山東青島問題發生國勢危急吾國民補救之法祗有盡用國貨以為無形抵制國產香烟一項全國提倡其銷路必能愈推愈廣不可不急起直追以應各界之需要而免利權外溢本公司爲此愈多採辦極上等材料加工添製新出錫包十支三旗牌香烟各色香味俱佳而價亦廉不日就可出品所有大旗雙旗兩牌商標本經註冊茲因籌備不及祗得待後續出恐未週知特此預佈各埠如有經理分銷者請即來函接洽　上海法租界華成路中國華成烟草公司啟 Z008

推盤聲明

啓者老垃圾橋北塊鉅源昌煤油燭皂號今因乏力經營由各股東議決將店內一切生財基底貨自願挽中出盤與泰昌泰執業所有鉅源昌名下人欠欠人及一切事宜均歸鉅源昌股東完全負責不涉受盤泰昌泰分毫之事特此聲明　推盤鉅源昌各股東啟 甲1947

受盤聲明

茲有老垃圾橋北塊鉅源昌煤油燭皂號今各股東議決將店內生財基底貨等自登報日起由泰昌泰接盤營業惟鉅源昌人欠欠人及一切之事均歸鉅源昌股東自己理直分毫不涉泰昌泰之事特此登報聲明　受盤泰昌泰啟 甲1815

國貨雙斧牌等起鉛粉白漆最廉價

願我同胞專用國貨能挽利權雪國恥請急圖之敝公司開辦有年信用夙著今又加大資本添足機器擴張營業出品增多貨益優美價更低廉以副愛用國貨諸君之盛意如蒙大宗批發另議特價以答　高誼外埠經理尤爲優待極表歡迎欲知詳章程價目表及樣辦等函索即寄◉製造廠上海閘北寶山路中市◉總發行所電話租界北三一〇一華界閘北三十七◉分銷處民國路新北門外電話南市二七四◉代理處各大五金號　上海林鉛粉有限公司謹啟

保安丹爲四時必備之要藥而於夏令爲尤不可少居家旅行無不相宜不盧爲提倡國貨應社會之需求起見特將國產藥材加以提煉製成此丹專治一切時疫霍亂吐瀉頭暈目眩等症常服則祛穢避疫百病不侵功效異常迅速且性質純良價廉物美愛國諸君當以先購爲快也每包一角希認明天馬商標庶不致誤

上海盆湯弄寧波路口瓣香廬啟　本廬分設北京觀音寺街青雲閣樓下　天津北城角　南京下關大馬路　奉天金銀庫胡同　安慶軍署西　長沙糧道街　無錫江陰巷內　福建總督口　杭州陳列所 上761

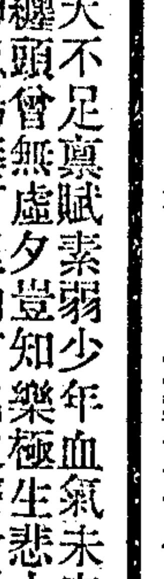

廉價保險燈

本公司經理花旗各種保險燈去年銷售已有三百餘盞今年售出百餘盞燈光奪目紗罩堅固用油極省開關靈便比衆不同已蒙各界歡迎有口皆碑今又有新式炭養燈大批到申一只汽缸能燃燈五六盞包用三年購燈一盞奉贈無匙鎖一管樣本價目函索即寄

廉價煤油炭養打汽

寄售花旗保險匙鎖每管一元六角　無

洋參　顏料　燭　皂　皮

西洋參各種均有正原皮每打十六元以及黃白眞色顏料燭紅皂黃皮玄等均有出售批發另議如蒙賜顧無任歡迎

上海交通路緞越公司　電話三千五百八十五號 717 戌1205